

000006

INSCRIPCIÓN: 7-916497-2004  
 Fecha : 26/03/2004 09:44:36  
 Registrador: JORGE DUARTE ACEVEDO  
 BBCE462E641E1D58448C4D25A0EC41C6

REGISTRO NACIONAL  
 REPUBLICA DE COSTA RICA



-Levantamiento polar. Dos estaciones.  
 Exactitud angular  $\pm 1'$ . Exactitud lineal  $\pm 2cm$ .  
 -Modifica a los planos catastrales: L-598524-1985 y L-505870-1998.

**DERROTERO**

LINEA	RUMBO	DISTANCIA -m-
1 - 2	S 83° 30' E	15 00
2 - 3	N 03° 30' E	35 00
3 - 4	N 83° 28' W	14 88
4 - 1	S 03° 42' W	35 00

06 FEB 2013

Catastro Nacional  
 1-1907704  
 23/03/2004 11:39:00

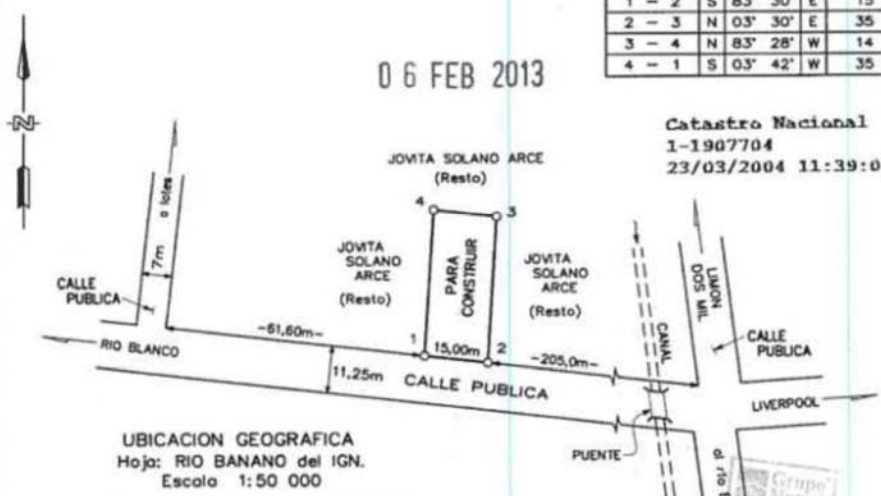

UBICACION GEOGRAFICA  
 Hoja: RIO BANANO del IGN.  
 Escala 1:50 000



08 FEB 2013  
 RECIBIDO

COLEGIO FEDERADO DE INGENIEROS  
 Y DE ARQUITECTOS DE COSTA RICA  
 \* 23 MAR 2004 \*  
**ANOTADO**

10 DIC 2013

PROPIETARIO <b>JOVITA SOLANO ARCE</b> CEDULA: 7-0032-0440	SITUADO EN MEXICO
PARA TRASPASAR A <b>RODRIGO GUZMAN CHAVES</b> CEDULA: 2-0190-0128	DISTRITO 3° RIO BLANCO CANTON 1° LIMON PROVINCIA 7° LIMON
AREA <b>522,24m<sup>2</sup></b>	FOLIO REAL <b>7029737-000</b>
PROTOCOLO TOMO 12630 FOLIO 106	ESCALA 1:1000
FECHA MARZO-2004	AREA SEGUN REGISTRO 39 548,57m <sup>2</sup>

SEPTIEMBRE 2011

#