

362-P-8-1-8-

**CATASTRO NACIONAL**  
SECCION DE MICROFILM

|                      |                             |
|----------------------|-----------------------------|
| BOLLO<br>88          | IMAGEN<br>249               |
| FECHA<br>1 MAYO 1990 | FIRMA<br><i>[Signature]</i> |

**REGISTRO NACIONAL**  
**CATASTRO NACIONAL**

El presente plano ha cumplido con los requisitos exigidos por la ley, por lo que ha sido registrado bajo el siguiente número:  
**P-895801-90**

**- 9 MAY 1990**

Fecha *[Signature]* Firma Autorizada



MODIFICA AL PLANO N° P-795804-89

| LINEA | AZIMUT  | DIST. |
|-------|---------|-------|
| 1 - 2 | 64°00'  | 23.30 |
| 2 - 3 | 150°57' | 20.53 |
| 3 - 4 | 240°56' | 19.48 |
| 4 - 1 | 319°24' | 22.10 |
|       |         |       |
|       |         |       |
|       |         |       |
|       |         |       |

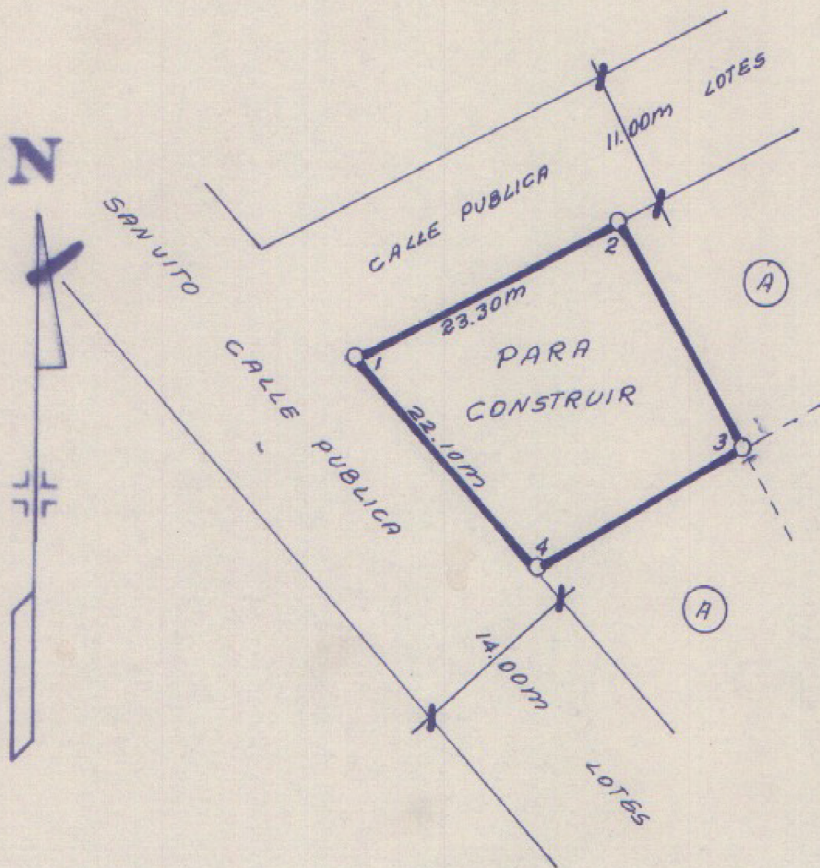

Colegio Federado de Ingenieros  
Y de Arquitectos de Puerto Rico

**27 ABR 1990**

Anotado *[Signature]*

LOCALIZACION  
HOJAS UNION Y  
CAÑAS GORDAS  
ESCALA 1:50.000

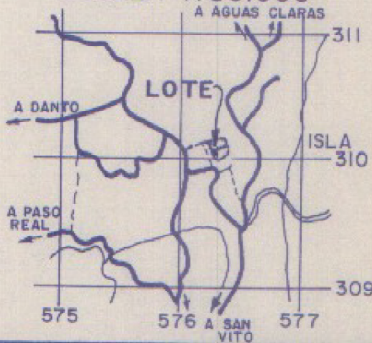

NOTAS:

LEVANTAMIENTO POLAR, POLIGONAL ABIERTA  
ERROR ANGULAR 00° 00', ERROR LINEAL 0.00 m.  
LINDEROS EXISTENTES  
COLINDANTE (A) = ASOCIACION SOLIDARISTA DE  
EMPLEADOS DE COOPRO SAN VITO.  
DOY FE QUE LA CALLE QUE INDICO COMO ACCESO EXISTE EN LA REALIDAD.

|  |  |  |  |                          |  |  |  |
|--|--|--|--|--------------------------|--|--|--|
| PROPIEDAD DE<br><b>ASOCIACION SOLIDARISTA DE EMPLEADOS DE COOPRO SAN VITO</b>      |  | CEDULA JURIDICA No. 3-002-066685-12          |  | SITUADO EN BARRIO CANADA |  | ES PARTE DE FOLIO REAL No. 6062850-000 |  |
| <i>Mario Cordero Rojas</i><br>TOPOGRAFO ASOCIADO T. A. 2974<br>MARIO CORDERO ROJAS |  | AREA 450.94 m <sup>2</sup>                   |  | DISTRITO I SAN VITO      |  | TOMO                                   |  |
| PROTOCOLO TOMO 5873  |  | Area según Registro: 66210.67 m <sup>2</sup> |  | CANTON 8 COTO BRUS       |  | FOLIO                                  |  |
| FOLIO 104  |  | ESCALA 1:500                                 |  | PROVINCIA 6 PUNTARENAS   |  | NUMERO                                 |  |
|  |  |  |  | ARCHIVO No. 16           |  | ASIENTO                                |  |
|  |  |  |  | FECHA                    |  | ABRIL 1990                             |  |

5763 3101