

Catastro Nacional
2013-63457-C
 09/12/2013 12:14:03
 Reingreso

NOTAS:

- LEVANTAMIENTO POLAR DESDE 2 ESTACIONES
- ERROR LINEAL ESTIMADO 0.01m, ANGULAR 00° 01'
- DOY FE QUE LOS LINDEROS SON EXISTENTES
- MODIFICA EL PLANO CATASTRADO G-688847-2001
- LA DISTANCIA FRENTE A CALLE PUBLICA DEL PUNTO 1 AL 2 ES 12.60m
- LA DISTANCIA FRENTE A SERVIDUMBRE DEL PUNTO 2 AL 3 ES 28.10m
- ESTE PLANO SERVIRÁ ÚNICAMENTE PARA INSCRIBIR EL INMUEBLE. UNA VEZ INSCRITO EL FRACCIONAMIENTO RESPECTIVO, EL PLANO SURTIRA LOS EFECTOS JURIDICOS CORRESPONDIENTES DESDE LA FECHA DE SU INSCRIPCIÓN EN EL CATASTRO.
- LA SERVIDUMBRE DE PASO SE VA A CONSTITUIR EN LA FINCA CON FOLIO REAL 5135353-000
- LA SERVIDUMBRE DE PASO DA ACCESO SOLAMENTE A TRES LOTES

DERROTERO

LINEA	A Z I M U T	DIST.
1 - 2	330° 31'	12.60m
2 - 3	257° 52'	28.10m
3 - 4	174° 27'	20.71m
4 - 1	63° 50'	35.28m

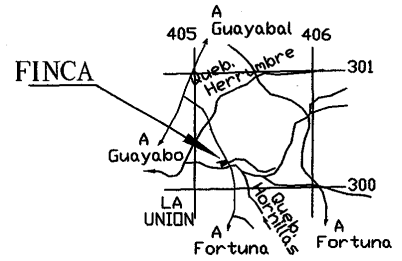
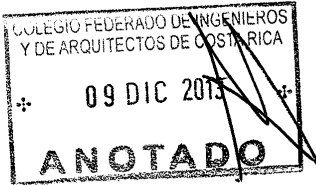

UBICACION
 HOJA MIRAVALLS
 Escala 1: 5000

MUNICIPALIDAD DE BAGACES
 VISADO PLANO CATASTRO SEGUN
 LEY DE PLANIFICACIÓN URBANA
 Nº 4240 DEL 15 DE NOVIEMBRE, 1966

21 NOV 2013

Alvaro Cortes Arias
 Encargado del
 Departamento de Catastro

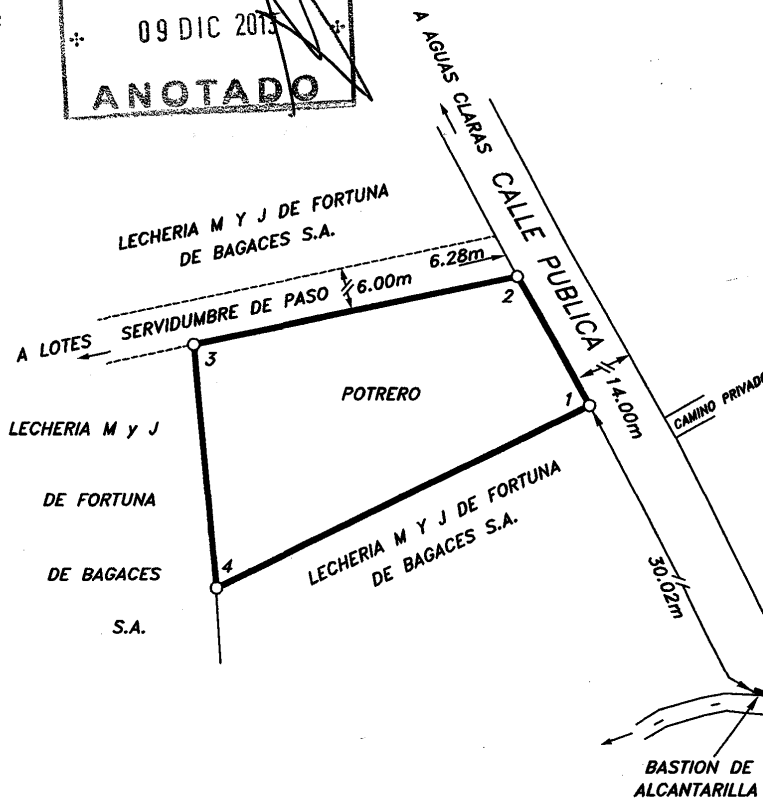

ES PARTE DE:		SITUADO EN: LA UNION	
FOLIO REAL: 5135353-000		DISTRITO: 2° FORTUNA	
ÁREA SEGUN REGISTRO: 7738.66 m ²		CANTON: 4° BAGACES	
 ALVARO CORTES ARIAS INGENIERO TOPOGRAFO GEODESTA LT. 4212		PROVINCIA: 5° GUANACASTE	
PROTOCOLO TOMO	FOLIOS	ESCALA	ARCHIVO Nº
17670	16 Y 18	1:500	7
			FECHA:
			NOVIEMBRE 2013