

206-C-2-1-11

SECCION DE MICROFILM	
MOELO	IMAGEN
70	131
FECHA	FIRMA
30 ABR. 1986	<i>auto</i>

REGISTRO NACIONAL  
CATASTRO NACIONAL

El presente plano ha cumplido con los requisitos exigidos por la ley por lo que ha sido registrado bajo el siguiente número

*C-626798-86*

22 ABR. 1986

Fecha \_\_\_\_\_ Firma autorizada \_\_\_\_\_

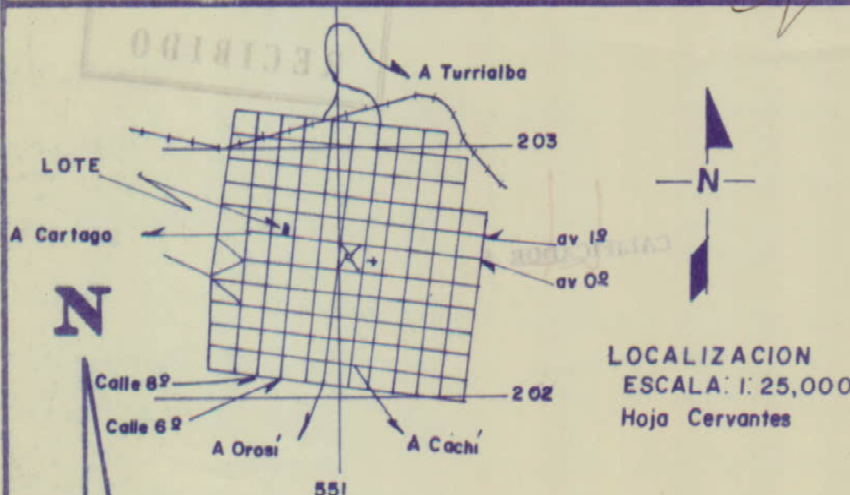
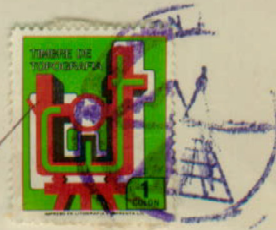

LINEA	RUMBO	DIST.
1 2	N 09° 01' 34" E	19,44
2 3	N 11° 38' 51" E	12,98
3 4	S 62° 21' 14" E	7,35
4 5	S 02° 26' 58" E	5,62
5 6	S 04° 38' 15" W	7,17
6 7	S 07° 15' 28" W	17,10
7 1	N 82° 49' 00" W	9,76

Doyle fe que en este levantamiento no hay cambios de amojonamiento en los vertices.  
Levantamiento magnético.  
Poligonal abierta  
Metodo por azimut  
Estaciones: A-B-C-D  
Radiales: 1-2-3-4-5-6-7  
Error lineal: 00.00m  
Error angular: 00°00'

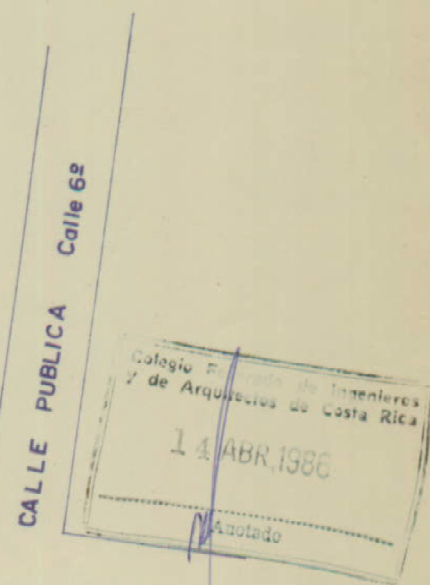
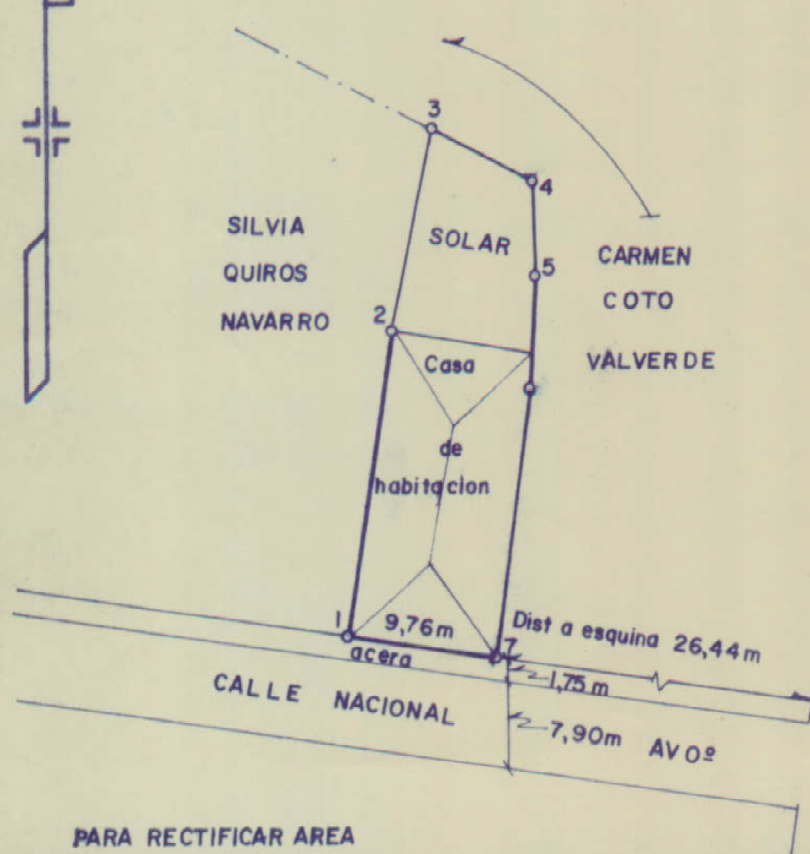

PARA RECTIFICAR AREA

PROPIEDAD DE <b>ADILIO QUIROS NAVARRO</b>		FALLE CIDO		SITUADO EN <b>PARAISO</b>	
				DISTRITO	<b>1º PARAISO</b>
				CANTON	<b>2º PARAISO</b>
				PROVINCIA	<b>3º CARTAGO</b>
JOSE FCO PICADO PEREIRA Agrimensor Asociado AA-115		AREA	278,06 m <sup>2</sup>	TOMO	1525
		Area según Registro:	118,81 m <sup>2</sup>	FOLIO	544
		ESCALA	1:400	NUMERO	50801
PROTOCOLO	FOLIO	ARCHIVO No.	FECHA	ASIENTO	1
TOMO 3533	2		ABRIL-1984		