

483 51-1-3

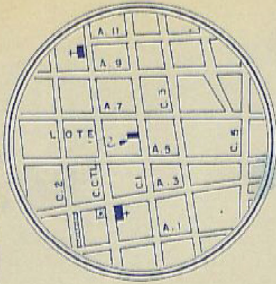

SECCION DE MICROFILM	
ROLLO <b>03</b>	IMAGEN <b>127</b>
FECHA <b>MAR 1960</b>	FIRMA <i>[Signature]</i>

INSCRITO CON EL N° **58/3070/68**  
DE LA **San José**  
**MAYO 9 1968**  
*[Signature]*  
DIRECTOR DE CATASTRO

**UBICACION**

(ESCALA 1=10.000)

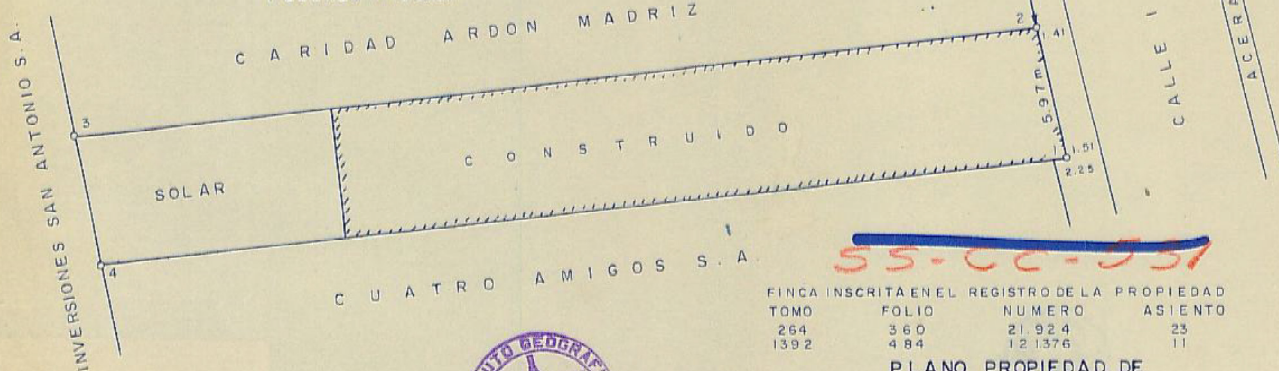

**55-CC-551**

FINCA INSCRITA EN EL REGISTRO DE LA PROPIEDAD			
TOMO	FOLIO	NUMERO	ASIENTO
264	360	21.924	25
1392	484	12.1376	11

PLANO PROPIEDAD DE  
**WILLIE STANLEY MYRIE SINCLAIR**  
SITA FRENTE A CALLE 1° ENTRE AVENIDAS 5 Y 7 DISTRITO 1°  
CARMEN CANTON 1° PROVINCIA DE SAN JOSE

**DERROTERO**

LINEA	RUMBO	DIST.
1-2	N 12° 52' W	5.97
2-3	S 83° 50' W	44.12
3-4	S 12° 13' E	5.91
4-5	N 83° 54' E	44.19



**RECIBIDO**

6 MAY 1968

DEPTO. DE ANOTACION  
TRIBUTACION DIRECTA

**AREA**

260.71 m<sup>2</sup> = 373.03 v.s.

SECCION DE MICROFILM	
ROLLO <b>129</b>	IMAGEN <b>241</b>
FECHA <b>11 MAY 1992</b>	FIRMA <i>[Signature]</i>

ESCALA 1 = 200

MAYO 1968

TOPOGrafo GUILLERMO QUILES POJAS