

SECCION DE MICROFILM

ROLLS **188** | IMAGEN **72**

FECHA **11 OCT. 1984** | FIRMA *[Signature]*

REGISTRO NACIONAL CATASTRO NACIONAL

El presente plano ha cumplido con los requisitos exigidos por la ley por lo que ha sido registrado bajo el siguiente número

A-556467-84

20 SET. 1984

Fecha _____ Firma autorizada _____



NOTA:
 Levantamiento realizado con teodolito y estadia.
 Método utilizado: poligonación
 Error lineal: 0.36 m.
 Error Angular: 00°00'35"
 Doy fe de que los linderos son los correctos.
AREA TOTAL LEVANTADA
 2 ha 7515.05 m²

| LINEA | RUMBO | DIST. |
|-------|------------|-------|
| 1- 2 | S 02°04' E | 15.00 |
| 2- 3 | N 83°15' W | 97.20 |
| 3- 4 | N 02°04' W | 15.20 |
| 4- 1 | S 83°08' E | 97.23 |

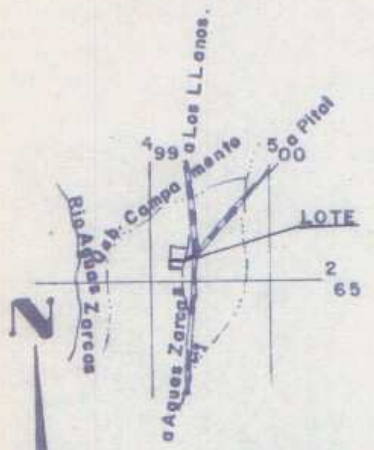

UBICACION
 HOJA AGUAS ZARCAS
 ESCALA 1:50 000

[Signature]
 Colegio Federado de Ingenieros y de Arquitectos de Costa Rica
 18 de Julio 1984
 Anotado

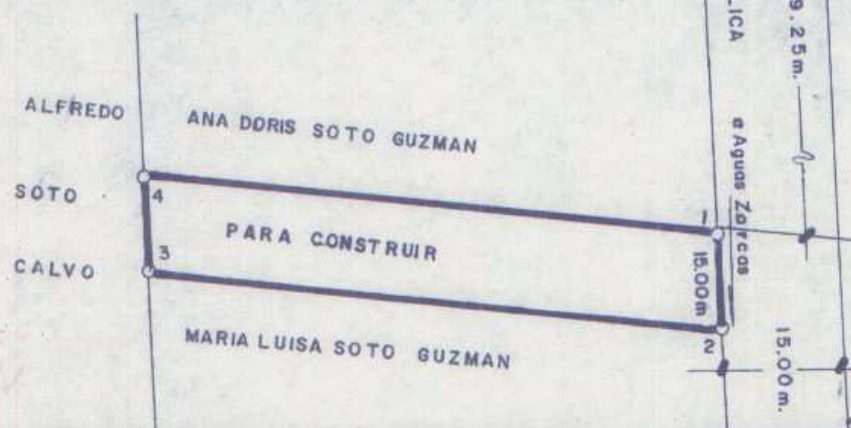

PROPIEDAD DE: ALFREDO SOTO CALVO QUE VENDE A:

CLARA MARITZA SOTO GUZMAN

CEDULA No 2-162-109

AREA **1450.38**

AREA SEGUN REGISTRO 2 ha 4783.13

RIGOBERTO RAMIREZ SALAS
 PERITO TOPOGRAFICO P.T. 2437

PROTOCOLO TOMO 3435 | FOLIO 34 | ESCALA 1:1000

SITUADO EN LOS CHILES

ES PARTE DE DISTRITO 4° AGUAS ZARCAS TOMO 1867

CANTON 10° SAN CARLOS FOLIO 509 y 444 NUMERO 10337

PROVINCIA 2° ALAJUELA ASIEN TO 7 y 9

ARCHIVO No _____ | FECHA Julio 1984