

345-5A A-13.1-9 #262

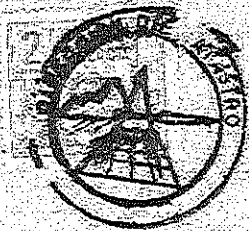

SECCION DE MICROFILM	
ROLLO 68	IMAGEN 89
FECHA 24 SET. 1982	FIRMA <i>[Signature]</i>

REGISTRO NACIONAL CATASTRO NACIONAL	
El presente plano ha cumplido con los requisitos exigidos por la Ley por la que ha sido registrado bajo el siguiente número: 4983093-82	
Fecha 21 SET. 1982	Firma <i>[Signature]</i>

NOTAS:

1. Se inscribe este plano sin perjuicio de los derechos del Estado para todos los efectos que las limitaciones de las leyes de aguas y caminos y zona marítimo-terrestre establecen.
2. Doy fe de que no se establecen nuevos linderos.
3. Método Usado: Radiaciones desde dos puntos fijos.
4. Precisión: Lineal = 2cm, Angular = 00'01"
5. Levantamiento hecho con teodolito K&E y cinta.

LINEA	RUMBO	DIST.
1-2	S 25° 15' W	23,97
2-3	N 70° 06' W	26,96
3-4	N 70° 53' E	26,48
4-1	S 64° 55' E	28,66

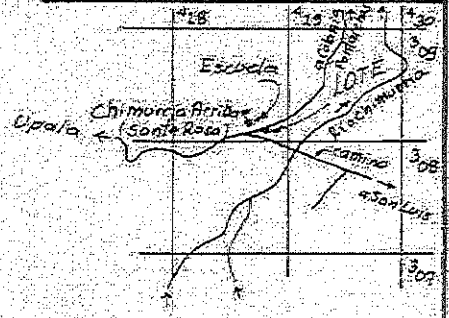
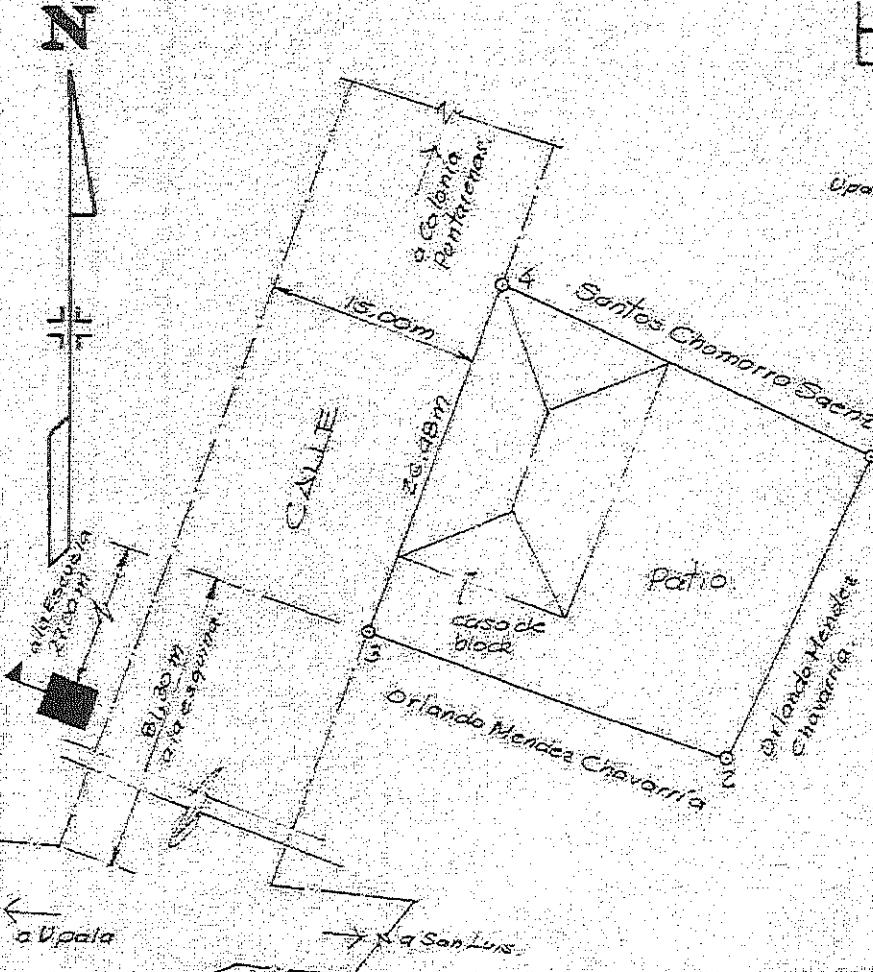

UBICACION
"Guatuso" hoja 3248, III
Esc. 1:50,000

COLEGIO DE INGENIEROS TOPOGRAFOS	
24 SET. 1982	
ANOTADO FISCAL	

Poscedor: SERGIO SEGURA LUNA	CEDULA NO. 6-092-651	SITUADO EN Chimorra Arriba (Santa Rosa)
<i>[Signature]</i> Alberto Martín Bolanos Topógrafo Asociado TA-1035	AREA 702,78 m ²	DISTRITO 1º Upala
PROTOCOLO Tomo: 2817	FOLIO 32	CANTON 3º Upala
ESCALA 1:400	AREA según Registro m ²	PROVINCIA 2º Ajoajoba
		ARCHIVO No.
		FECHA Septiembre 1982

4983093-82