

INSCRIPCIÓN: G-1482951-2011
 Fecha: 02/02/2011 07:59:09
 Tipo: Trámite de Oficio - Catastro
 P05517812133972307812EBA511078

DERROTERO				
LINEA	AZIMUT		DISTANCIA	
	°	'	m	cm
1 - 2	86	9	8	89
2 - 3	175	40	36	06
3 - 4	276	51	9	18
4 - 5	276	51	2	43
5 - 1	359	53	33	98

Catastro Nacional
 1-2594125
 23/02/2011 13:48:19
 Reingreso

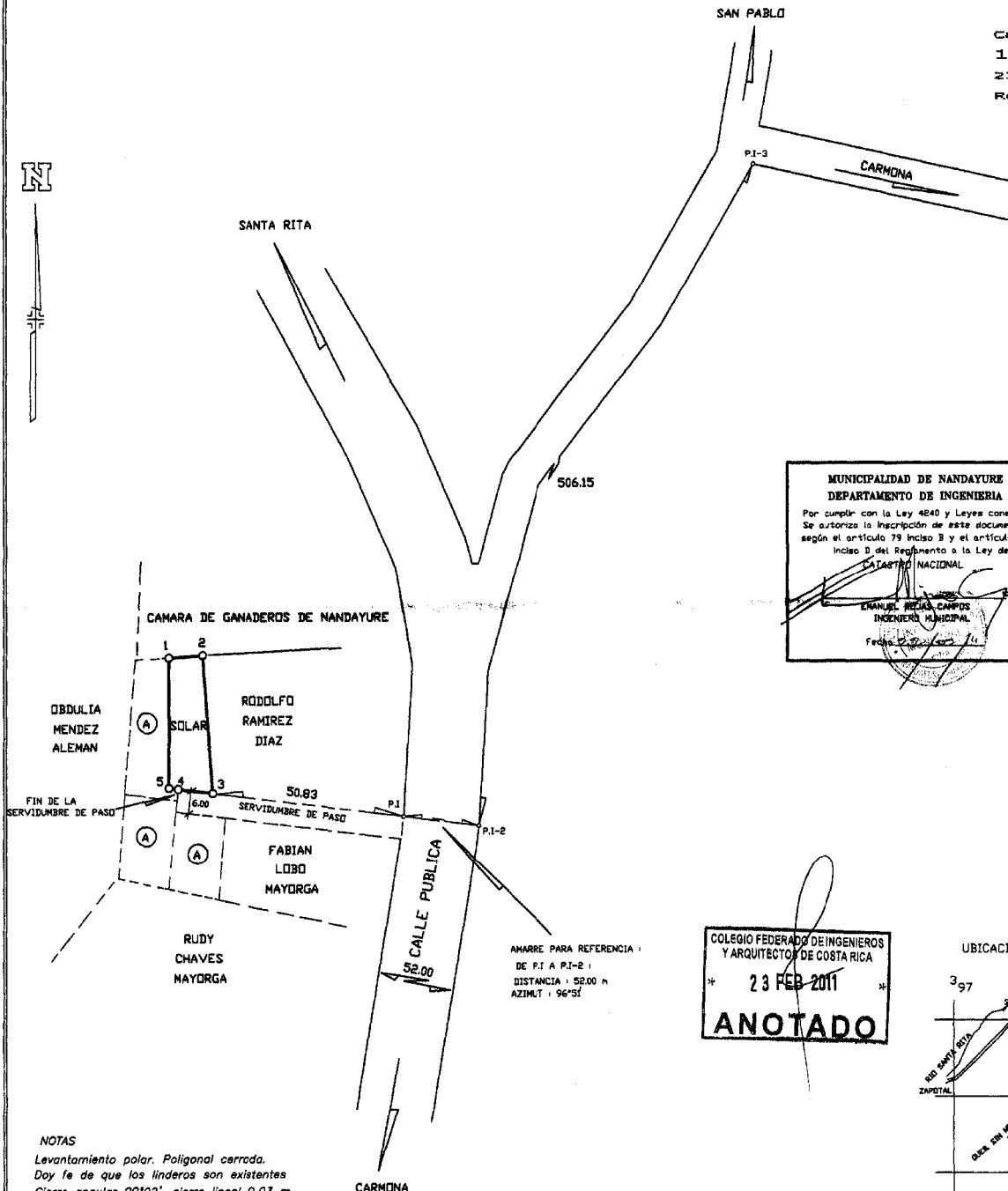

MUNICIPALIDAD DE NANDAYURE
 DEPARTAMENTO DE INGENIERIA
 Por cumplir con la Ley 4840 y Leyes conexas,
 Se autoriza la inscripción de este documento
 según el artículo 79 inciso 3 y el artículo 85
 inciso D del Reglamento a la Ley del
 Catastro Nacional
 EMANUEL BRICEÑO CHACÓN
 INGENIERO MUNICIPAL
 Fecha: 23/02/2011

COLEGIO FEDERADO DE INGENIEROS
 Y ARQUITECTOS DE COSTA RICA
 * 23 FEB 2011 *
ANOTADO

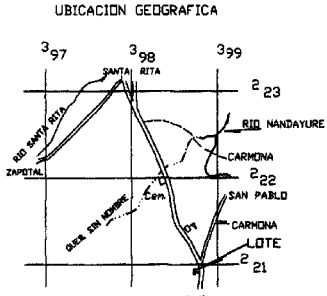

HOJA MATAMBU
 ESCALA 1:50000

NOTAS
 Levantamiento polar. Poligonal cerrada.
 Doy fe de que los linderos son existentes
 Cierre angular 00°02', cierre lineal 0.03 m.
 Distancias dadas en metros.
 Distancia frente a la servidumbre de paso entre los puntos 3 y 4 : 9.18 m.
 Modifica al plano catastrado número G-445931-1981
 La servidumbre de paso da acceso a cuatro lotes.
 Colindante (A) : Fabian Lobo Mayorga.
 Este plano servirá únicamente para inscribir el inmueble. Una vez inscrita
 el fraccionamiento, el plano surtirá los efectos jurídicos correspondientes
 desde la fecha de su inscripción en el catastro.
 Fundo sirviente : Folio Real matrícula número 5049393-000

AREA:	356	SITUADO EN:	CARMONA	ES PARTE DE:	ESCALA:
Area Segun Registro:	2980.45 m ²	DISTRITO:	1° CARMONA.	FOLIO REAL :	1:1000
PROTOCOLO TOMO:	18864	CANTON:	9° NANDAYURE	5049393-000	FECHA:
FOLIO:	128	PROVINCIA:	5° GUANACASTE		ABRIL 2010

JAVIER BRICEÑO CHACÓN, TOPOGRAFO ASOCIADO T.A 4165