

SECCION DE MICROFILM	
ROLLO 178	IMAGEN 88
FECHA 25 SET. 1984	FIRMA <i>Huay</i>

**REGISTRO NACIONAL
CATASTRO NACIONAL**

El presente plano ha cumplido con los requisitos exigidos por la ley por lo que ha sido registrado bajo el siguiente número

H-555011-89

30 ACO 1984
Fecha

[Firma]
Firma autorizada



LINEA	RUMBO	DIST.
1-2	S 74° 02' E	6,73
2-3	S 76° 47' E	10,11
3-4	S 78° 57' E	6,68
4-5	S 06° 58' W	32,59
5-6	N 84° 32' W	22,91
6-7	N 62° 36' W	9,00
7-1	N 20° 42' E	33,64

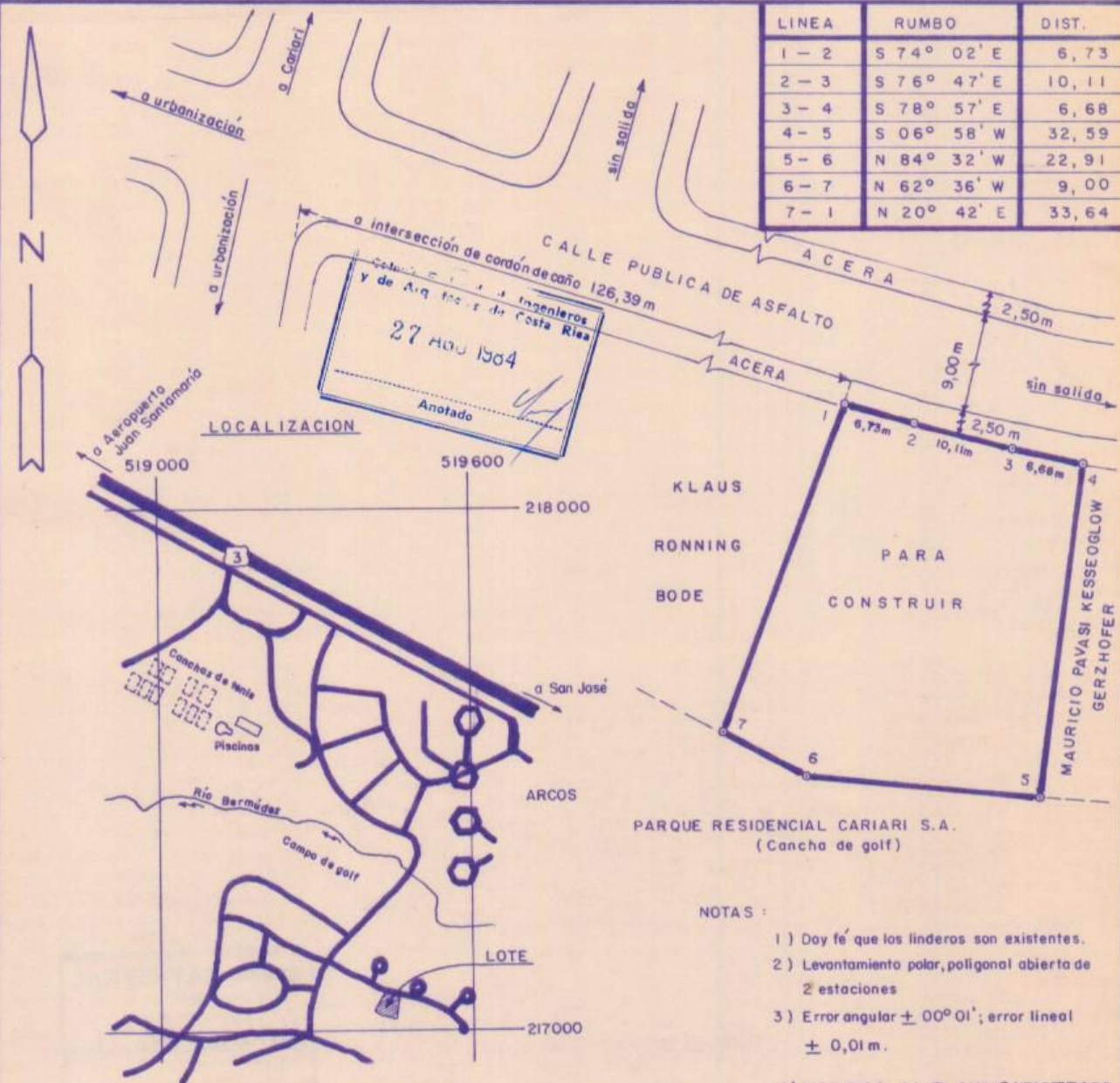

- NOTAS :
- 1) Doy fé que los linderos son existentes.
 - 2) Levantamiento polar, poligonal abierta de 2 estaciones
 - 3) Error angular $\pm 00^{\circ} 01'$; error lineal $\pm 0,01m$.
 - 4) MODIFICA AL PLANO CATASTRADO N° H-304726-78.

De hoja SAN ANTONIO del I.G.N.C.R.
ESCALA 1:10000

PROPIEDAD DE INVERSIONES CARABALLEDA SOCIEDAD ANONIMA		CEDULA JURIDICA N° 3-101-035746		SITUADO EN PARQUE RESIDENCIAL CARIARI ESTE	
<i>[Firma]</i>		AREA 936,58 m²		DISTRITO 4 ^o ULLOA TOMO 2133	
ALEXIS CHINCHILLA MIRANDA - PERITO TOPOGRAFO 1676		Area según Registro 941,47 m ²		CANTON 1 ^o HEREDIA FOLIO 103	
PROTOCOLO		ESCALA		PROVINCIA 4 HEREDIA ASIENTO 3	
TOMO 3421		1:500		FECHA	
FOLIO 32				AGOSTO DE 1984	

519.4, 2171