

CATASTRO NACIONAL  
 09 63  
 ROLLO IMAGEN  
 SECCION MICROFILM AÑO 1999

REGISTRO NACIONAL  
 CATASTRO NACIONAL  
 El presente plano ha cumplido con los requisitos exigidos por la ley, por lo que ha sido registrado bajo el siguiente número  
**A 537040-99**  
 Fecha **08 ENE 1999** Firma Autorizada

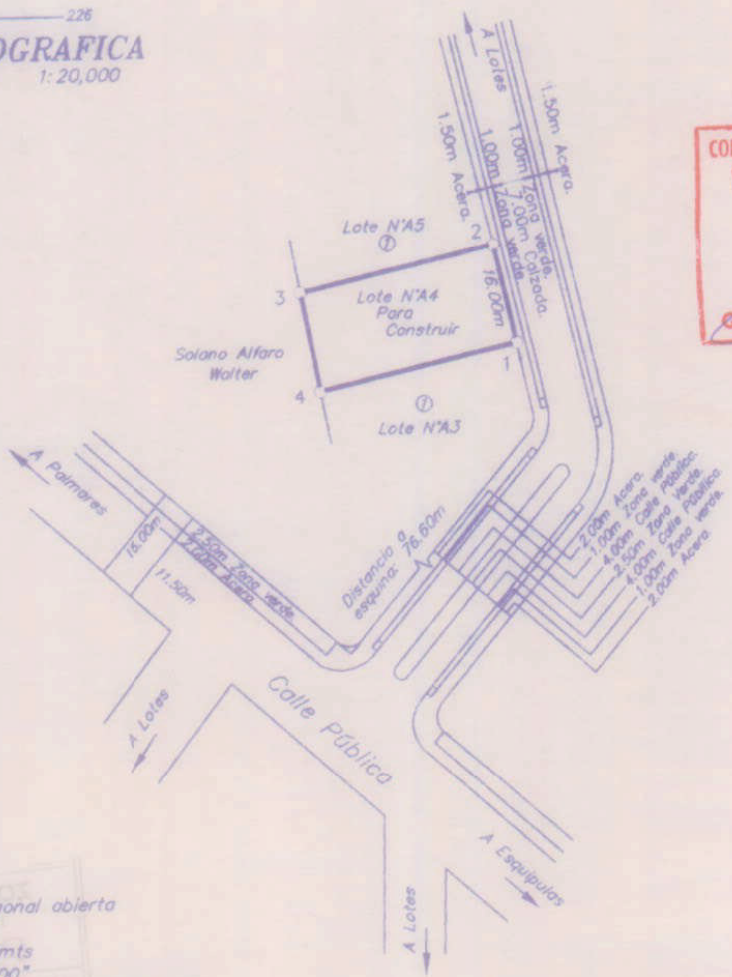

LINEA	A C I M U T	DISTANCIA
1-2	347°11'	16.00m
2-3	257°27'	31.96m
3-4	169°06'	16.01m
4-1	77°27'	32.50m

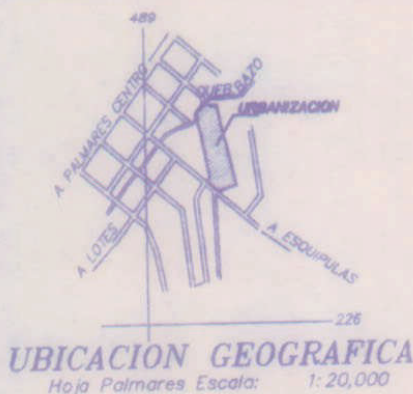

COLEGIO FEDERADO DE INGENIEROS  
 Y DE ARQUITECTOS DE C. R.  
**07 ENE 1999**  
 German Castillo González

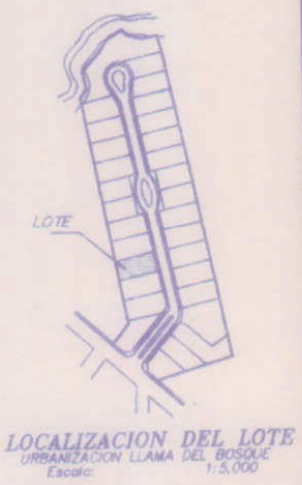

Levantamiento polar poligonal abierta y nivelación directa.  
 Error lineal: 0.03mts  
 Error angular: 0°00"  
 Modifica al plano catastrado N° A-159694-94  
 ① Julio Antonio Salas Ugalde

Propiedad de:	Cédula N°: 2-312-095	Situado en:	Palmares	Es parte folio real N°:	
<b>Julio Antonio Salas Ugalde.</b>		Distrito:	1° Palmares.	2076086-000	
		Cantón:	7° Palmares.		
		Provincia:	2° Alajuela		
		Area según Registro:	1ha 9,970.00m <sup>2</sup>	Area:	515.70m <sup>2</sup>
		Protocolo:	Folio:	Escala:	Lote N°:
		Tomó:	82-84	1:1,000	A4
Márco Antonio Madrigal Campos Perito Topógrafo PT-1678				Fecha:	Diciembre 1998