

INSCRIPCIÓN: 1-1077145-2006
Fecha: 12/06/2006 15:13:25
Registrador: FERNANDO GONZALEZ CALDERON
E2F10D46933A45892E1D84020F1FB682

Catastro Nacional
1-2106958
08/06/2006 13:31:27

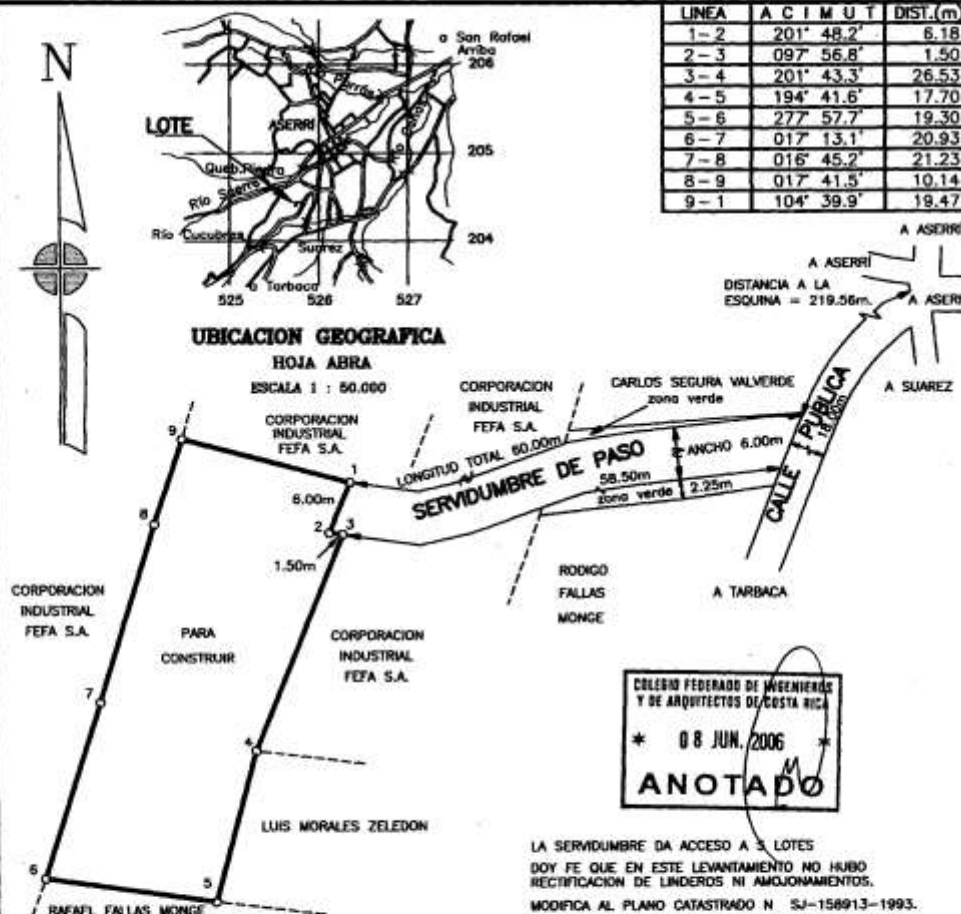
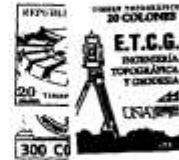

COLEGIO FEDERADO DE INGENIEROS
Y DE ARQUITECTOS DE COSTA RICA
* 08 JUN, 2006 *
ANOTADO

LA SERVIDUMBRE DA ACCESO A 3 LOTES
DOY FE QUE EN ESTE LEVANTAMIENTO NO HUBO
RECTIFICACION DE LINDEROS NI AMOJONAMIENTOS.
MODIFICA AL PLANO CATASTRADO N. SJ-158913-1993.

PROPIEDAD DE : CORPORACION INDUSTRIAL FEFA SOCIEDAD ANONIMA	CEDULA JURIDICA N° 3-101-285418	SITUADO EN : CINCO ESQUINAS DISTRITO: 1° ASERRI CANTON : 6° ASERRI PROVINCIA : 1° SAN JOSE	INFORMACION REGISTRO PUBLICO ES PARTE FOLIO REAL : 1484590-000 AREA : 27.946,77 m²
	AREA : 977,86 m²	METODO POLAR POLIGONAL ABIERTA	ERRORES ESTIMADOS: ANGULAR: 00 "01" LINEAL: 0.02 m
JOSE MAURICIO ARTIGA LOAIZA INGENIERO TOPOGRAFO IT-6887	ESCALA: 1 : 500 ARCHIVO: MIGUEL11C.DWG	PROTOCOLO : TOMO : 13834 FOLIO : 182	FECHA : MAYO 2006