

CATASTRO NACIONAL
191 198
 ROLLO IMAGEN
 SECCION MICROFILM AÑO 1995

REGISTRO NACIONAL
 CATASTRO NACIONAL
 El presente plano ha cumplido con los requisitos exigidos por la ley, por lo que ha sido registrado bajo el siguiente número:
C-279012-95
Santa Rivalta
 Fecha **28 SEP 1995** Firma Autorizada



NOTAS

- LEVANTAMIENTO POLAR, POLIGONAL ABIERTA
- ERRORES ESTIMADOS: LINEAL 0.01m ANGULAR 0°01'
- LINDEROS EXISTENTES
- DOY FE DE QUE LA CALLE QUE INDICO COMO ACCESO, EXISTE EN LA REALIDAD.



DERROTERO				
LINEA	ACI MUT		DISTANCIA	
			m	cm
1 - 2	81	30	12	00
2 - 3	9	29	35	02
3 - 4	261	30	12	00
4 - 1	189	29	35	02

UBICACION
 HOJA TUCURRIQUE-ESCALA 1:50.000

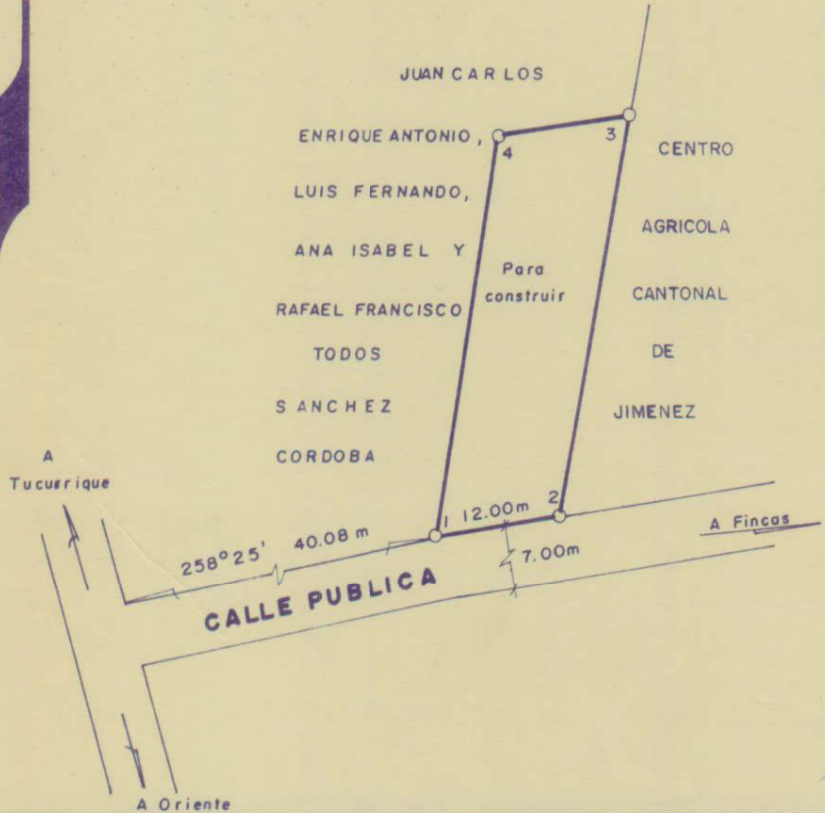
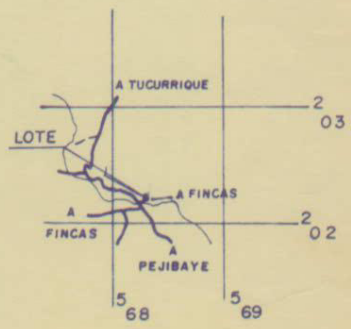

Colegio Federado de Ingenieros
 y de Arquitectos de Costa Rica
20 SET. 1995
FERNANDO MATAMOROS H.

PROPIEDAD DE: JUAN CARLOS SANCHEZ CORDOBA ✓ ENRIQUE ANTONIO SANCHEZ CORDOBA ✓ MAYELA SASSO QUIROS ✓ ANA ISABEL SANCHEZ CORDOBA ✓ RAFAEL FRANCISCO SANCHEZ CORDOBA ✓	CEDULA No. 3-203-782 3-194-752 7-051-045 3-160-092 Y 3-182-844	SITUADO EN VUELTAS DISTRITO 2º TUCURRIQUE CANTON 4º JIMENEZ PROVINCIA 3º CARTAGO	INFORMACION REGISTRO PUBLICO ES PARTE FOLIO REAL No. 3084570-001 3084570-002 3084570-003 3084570-004 3084570-005 AREA 13373/21 m ²
--	---	---	--

AREA 399.73 m ²	ESCALA 1:500	FECHA JULIO 1995	PROTOCOLO TOMO 8150 FOLIO 142	ARCHIVO 24/44/92
--------------------------------------	-----------------	---------------------	-------------------------------------	---------------------

JORGE RAMIREZ DE LE MOS
 TOPOGRAFO ASOCIADO T.A. 4524