

**INSCRIPCIÓN: 2-1800491-2015**

Fecha: 16/02/2015 14:36:07  
 Registrador: JORGE OSANDO VINDAS  
 5FC7907AE55BFDDCF29B459F24207CDA

Catastro Nacional  
**2015-7761-C**  
 13/02/2015 09:38:45  
 Reingreso

ENTERO BANCARIO  
 NUMERO : 000188343628

**NOTAS:**  
 -DOY FE DE QUE LOS LINDEROS SON EXISTENTES.  
 -LEVANTAMIENTO POLAR.  
 -POLIGONAL ABIERTA.  
 -ERROR ANGULAR NO SE DETERMINA POR METODO USADO.  
 -ERROR LINEAL ESTIMADO : 0.01m.  
 -MODIFICA AL PLANO CATASTRADO NUMERO : A-1415989-2010.  
 -COLINDANTE :  
 A-JUAN GABRIEL OVIEDO ELIZONDO  
 -ESTE PLANO SERVIRA UNICAMENTE PARA INSCRIBIR EL INMUEBLE.  
 UNA VEZ INSCRITO EL FRACCIONAMIENTO RESPECTIVO  
 EL PLANO SURTIRA LOS EFECTOS JURIDICOS CORRESPONDIENTES DESDE LA FECHA DE SU INSCRIPCION EN EL CATASTRO.

COLEGIO FEDERADO DE INGENIEROS Y ARQUITECTOS DE COSTA RICA  
 \* 13 FEB 2015 \*  
**ANOTADO**

LINEA	ACIMUT	DIST.(m)
1 - 2	072° 40.3'	83.69
2 - 3	322° 55.5'	7.49
3 - 4	322° 55.5'	10.26
4 - 5	315° 23.4'	9.08
5 - 6	187° 08.2'	3.82
6 - 7	258° 30.4'	30.97
7 - 8	260° 13.0'	14.01
8 - 9	236° 42.2'	40.00
9 - 10	119° 35.5'	10.29
10 - 1	134° 24.9'	8.81

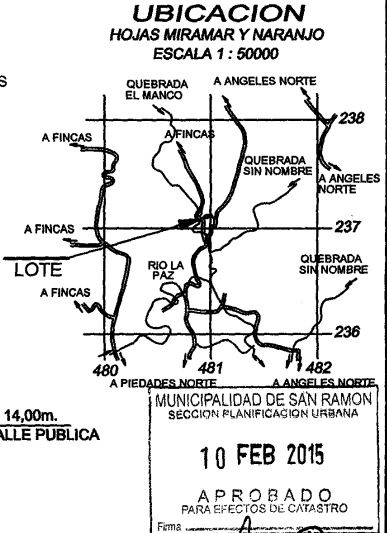
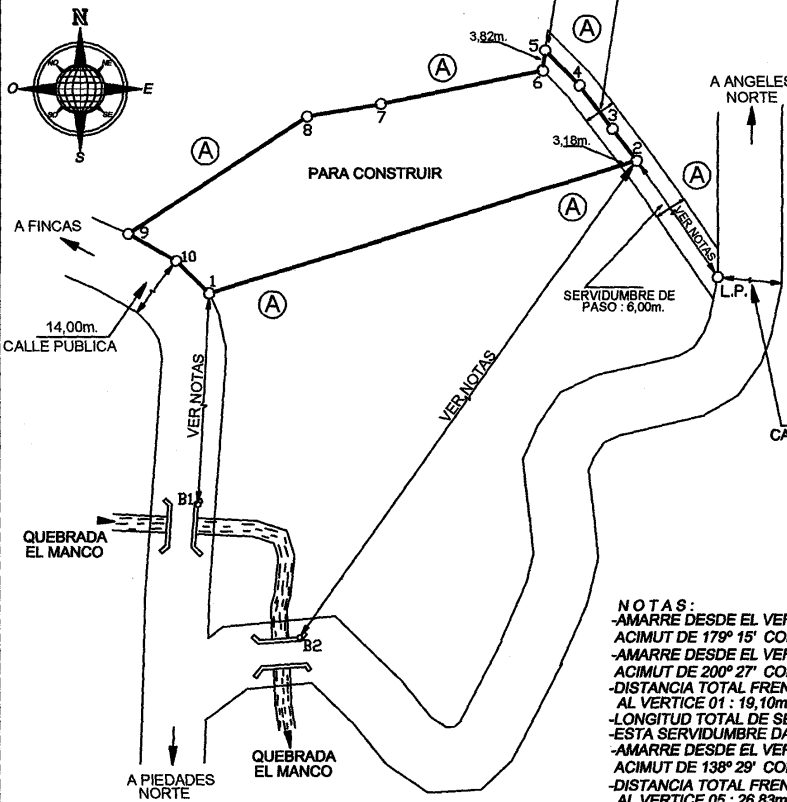

**NOTAS:**  
 -AMARRE DESDE EL VERTICE 01 AL PUNTO B1, (BASTION DE PUENTE 1), UN ACIMUT DE 179° 15' CON UNA DISTANCIA DE : 128,59 m.  
 -AMARRE DESDE EL VERTICE 02 AL PUNTO B2, (BASTION DE PUENTE 2), UN ACIMUT DE 200° 27' CON UNA DISTANCIA DE : 176,32 m.  
 -DISTANCIA TOTAL FRENTE A CALLE PUBLICA DESDE EL VERTICE 09 AL VERTICE 01 : 19,10m.  
 -LONGITUD TOTAL DE SERVIDUMBRE : 60,00m.  
 -ESTA SERVIDUMBRE DA ACCESO A SOLO DOS LOTES.  
 -AMARRE DESDE EL VERTICE 02 AL PUNTO L.P., (LINEA DE PROPIEDAD), UN ACIMUT DE 138° 29' CON UNA DISTANCIA DE : 32,95 m.  
 -DISTANCIA TOTAL FRENTE A SERVIDUMBRE DESDE EL VERTICE 02 AL VERTICE 05 : 26,83m.

INFORMACION DE REGISTRO PUBLICO  
 FINCA INSCRITA AL FOLIO REAL  
 MATRICULA NUMERO :  
 ES PARTE DE :  
**2506157-000**

AREA  
**1932 m<sup>2</sup>**  
 PROTOCOLO  
 TOMO 19118  
 FOLIO 038, 50, 52 y 62

AREA SEGUN REGISTRO :  
 2ha. 3495,00 m<sup>2</sup>

*Jose Alexander Urtecho Santamaria*  
 JOSE ALEXANDER URTECHO SANTAMARIA  
 TOPOGRAFO ASOCIADO T.A. 5787

ESCALA  
 1 : 1000  
 FECHA  
 DICIEMBRE-2014

SITUADO EN CALLE CAMPOS  
 DISTRITO 08 ANGELES  
 CANTON 02 SAN RAMON  
 PROVINCIA 02 ALAJUELA