

CATASTRO NACIONAL
 180 198
 ROLLO IMAGEN
 SECCION MICROFILM AÑO 1998

**REGISTRO NACIONAL
 CATASTRO NACIONAL**
 El presente plano ha cumplido con los requisitos exigidos por la ley, por lo que ha sido registrado bajo el siguiente número:
 513485-98
 Fecha **28 AGO 1998** Firma Autorizada

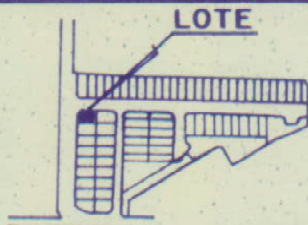
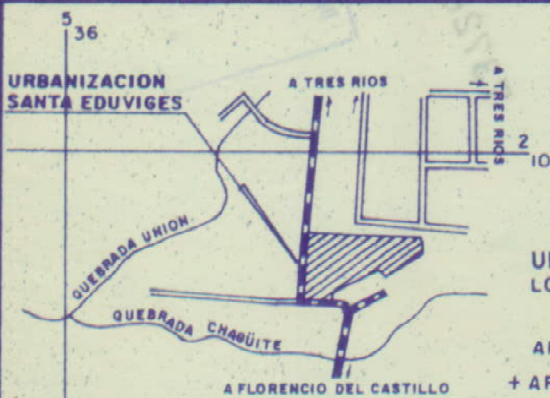
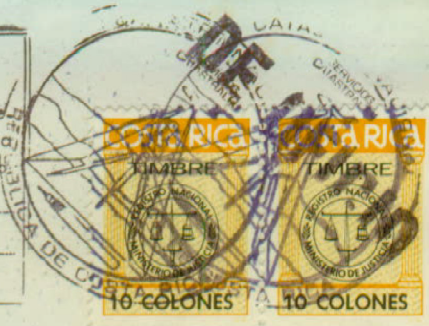

LÍNEA	ACIMUT	DIST. (m.)
1 2	02° 55'	5 08
2 3	47° 23'	5 60
3 4	91° 50'	11 71
4 5	181° 50'	9 00
5 1	271° 50'	15 81

**URBANIZACION SANTA EDUVIGES
 LOCALIZACION DEL LOTE-ESCALA 1:5.000**

AREA POLIGONO 133.82m²
 + AREA SEGMENTO 4.42m²
 AREA TOTAL 138.24m²

UBICACION GEOGRAFICA
 HOJAS CURRIDABAT Y TRES RIOS-ESCALA 1:10.000

EXENTO DE PAGO DE DERECHOS Y TIMBRES DE ACUERDO CON LOS ARTICULOS 145 Y 147 DE LA LEY DEL SISTEMA FINANCIERO NACIONAL PARA LA VIVIENDA.

DATOS DE CURVA
 LINEA= 2-3
 Δ = 88° 55'
 R = 4.00 m
 T = 3.93 m
 LC = 6.21 m
 C = 5.60 m

Colegio Federado de Ingenieros
 y de Arquitectos de Costa Rica
07 AGO 1998
ANOTADO

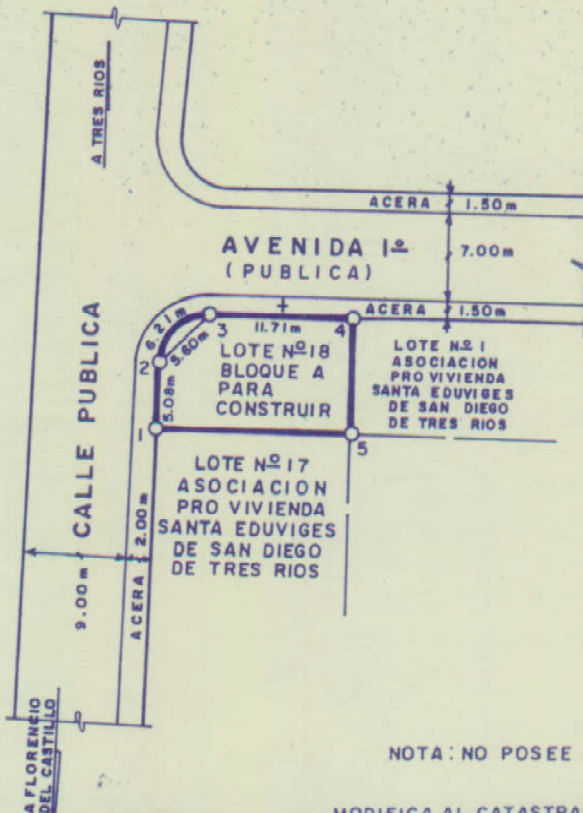

NOTA: NO POSEE RED DE CLOACA

LEVANTAMIENTO POLAR
 POLIGONAL ABIERTA
 ERRORES ESTIMADOS:
 LINEAL 0.01m
 ANGULAR 00°01'
 LINDEROS EXISTENTES

MODIFICA AL CATASTRADO N° C.-341288-96

PROPIEDAD DE: **ASOCIACION PRO VIVIENDA SANTA EDUVIGES DE SAN DIEGO DE TRES RIOS.**
 CEDULA JURIDICA N° 3-002-145466

SITUADO EN: URBANIZACION SANTA EDUVIGES ES PARTE
 DISTRITO 2° SAN DIEGO FOLIO REAL N°
 CANTON 3° LA UNION 3156147-000
 PROVINCIA 3° CARTAGO

Carlos Laurito Juniga
 CARLOS LAURITO JUNIGA
 TOPOGRAFO ASOCIADO N° T.A. 5063

AREA
138.24 m²

PROTOCOLO TOMO: 8557	FOLIO: 132	LOTE N° 18 BLOQUE A	ESCALA: 1:500	AREA SEGUN REGISTRO: 1 ha 4000.00 m ²	FECHA: OCTUBRE - 1996
----------------------	------------	---------------------	---------------	--------------------------------------------------	-----------------------