

65M-505

S-13-2-2-175

DERROTERO		
LINEA	RUMBO	DIST.
589-590	N 11° 38' 19" E	5.43
590-610	N 78° 14' 6" W	2.01
610-631	N 78° 19' 3" W	7.016
631-652	N 78° 05' 2" W	4.98
652-651	S 11° 37' 9" W	5.43
651-630	S 78° 19' 8" E	4.99
630-609	S 78° 28' 9" E	7.01
609-589	S 77° 57' 9" E	2.0851

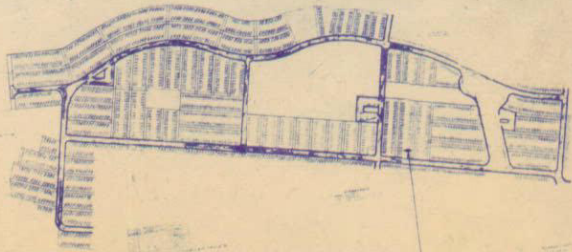

Lote



DE OFICIO



SECCION DE MICROFILMS

WELLS ... WELLS

No. 234 | 155

FECHA | FIRMA

9 SET. 1990 | *[Signature]*

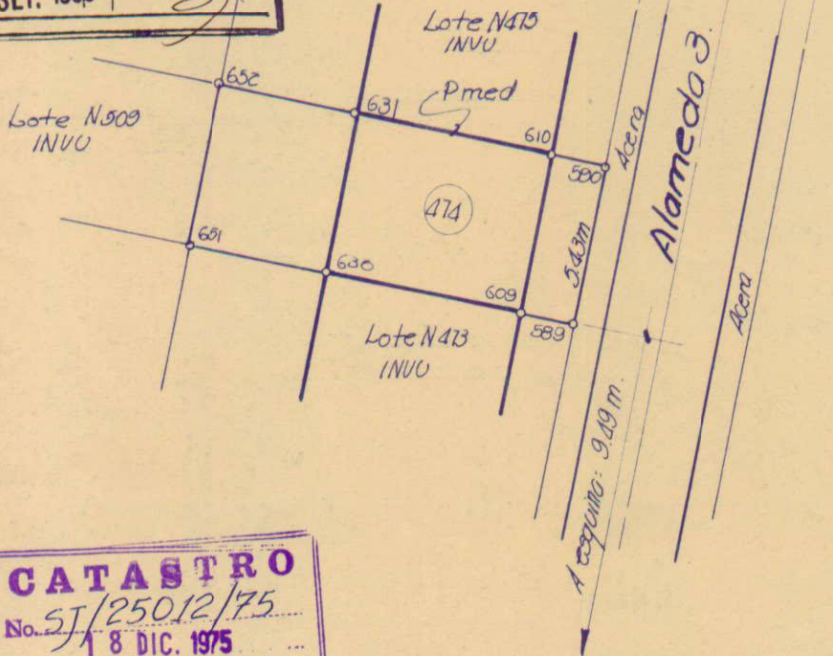

CATASTRO

No. SJ/25012/75

18 DIC. 1975

(Fecha)

[Signature]

Oficio Servicios Catastrales

ES PARTE DE LA FINCA INSCRITA AL: TOMO: 1677

FOLIO: 517

NUM: 150781

ASTO: I



DEPTO DE CONSTRUCCIONES
Sección de Proyectos

PLANO DEL LOTE N° 474 PROPIEDAD DE:
INSTITUTO NACIONAL DE
VIVIENDA Y URBANISMO

SITO EN: URBANIZACION COLINA
DISTRITO: CINCO ESQUINAS
CANTON: TIBAS
PROVINCIA: SAN JOSE

AREA
76.12 m²

PROTOCOLO N° 78c
FOLIO N° 68978

FECHA: Dic 1975
ESCALA: 1:200
LIBROS 133 J.

[Signature]

[Signature]

Ingeniero Topógrafo