

**CATASTRO NACIONAL**  
**48 301**  
 ROLLO IMAGEN  
 SECCION MICROFILM AÑO 1997

**REGISTRO NACIONAL**  
**CATASTRO NACIONAL**  
 El presente plano ha cumplido con los requisitos exigidos por la ley que ha sido registrado bajo el siguiente número:  
**P-388291-97**  
**- 6 MAR 1997**  
 Fecha \_\_\_\_\_ Firma Autorizada \_\_\_\_\_

REPUBLICA DE COSTA RICA  
 TIMBRE DE ARCHIVOS  
 50 COLONES  
 25 COLONES  
 25 COLONES  
 25 COLONES  
 25 COLONES  
 50 COLONES  
 5 COLONES  
 5 COLONES  
 50 COLONES

Notas:  
 Levantamiento Polar de 1 Estación  
 Error Estimado Angular 0'00"10"  
 Lineal 0,01m  
 Linderos Existentes  
 Modifica Plano No. P-680402-87

LINEA	ACIMUT	DIST.	
	2	m	cm
1 - 2	245 06	9	06
2 - 3	300 12	39	99
3 - 4	26 10	18	00
4 - 5	134 21	30	04
5 - 1	130 38	17	59

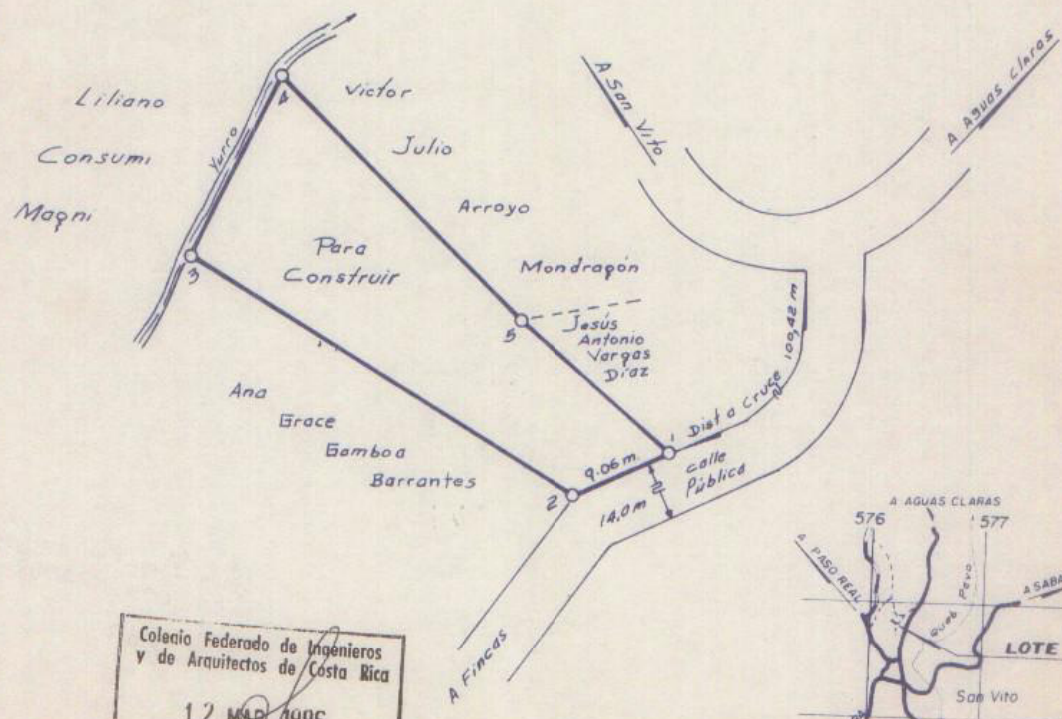
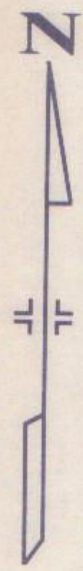

Colonia Federado de Ingenieros  
 y de Arquitectos de Costa Rica  
**12 MAR 1996**  
**ANOTADO**

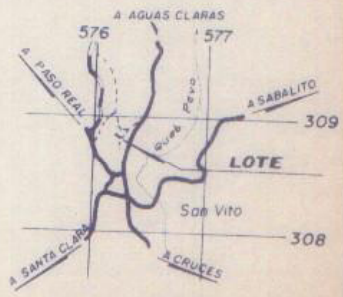

LOCALIZACION ESCALA 1:50.000  
 HOJA CAÑAS GORDAS

PROPIEDAD DE <b>RODOLFO GAMBOA BARRANTES</b> CEDULA No. 6-263-346		SITUADO EN <i>San Vito</i>	
		DISTRITO <i>1ª San Vito</i> Es Parte	
		CANTON <i>8ª Coto Brus</i> FOLIO Real	
		PROVINCIA <i>6ª Puntarenas</i> 6090625-000	
AREA <b>541.47</b> m <sup>2</sup> Area según Registro: 1119.57 m <sup>2</sup> ESCALA 1:500		FECHA <b>MARZO 1996</b>	
PROTOCOLO TOMO <b>8723</b> FOLIO <b>64</b>	_____ NELSON BUTIERREZ CAMBRONERO AGRIMENSOR LIC. 44 123		