

A-10-1-2 # 380

AAP587

SECCION DE MICROFILM
 ROLLO 138
 INVENTARIO 259
 FECHA 24 ABR. 1986

DERROTERO			
Lado	Rumbo	Dist.	
1	S 88° 08' W	17.22	
2	S 02° 52' E	20.27	
3	N 88° 08' E	17.22	
4	N 02° 52' W	20.27	

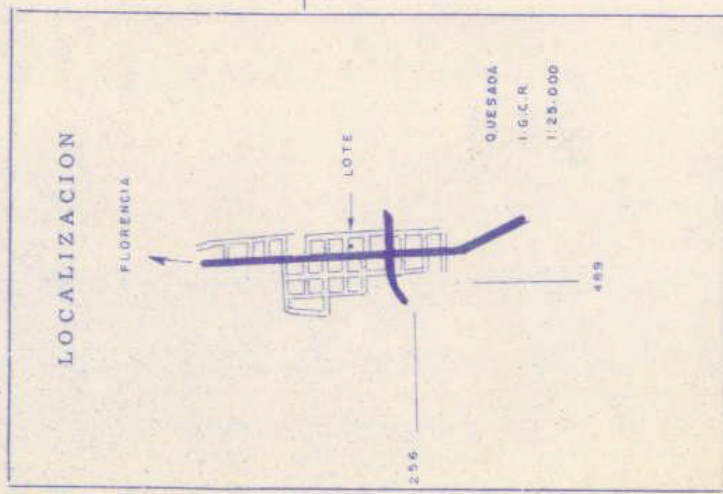
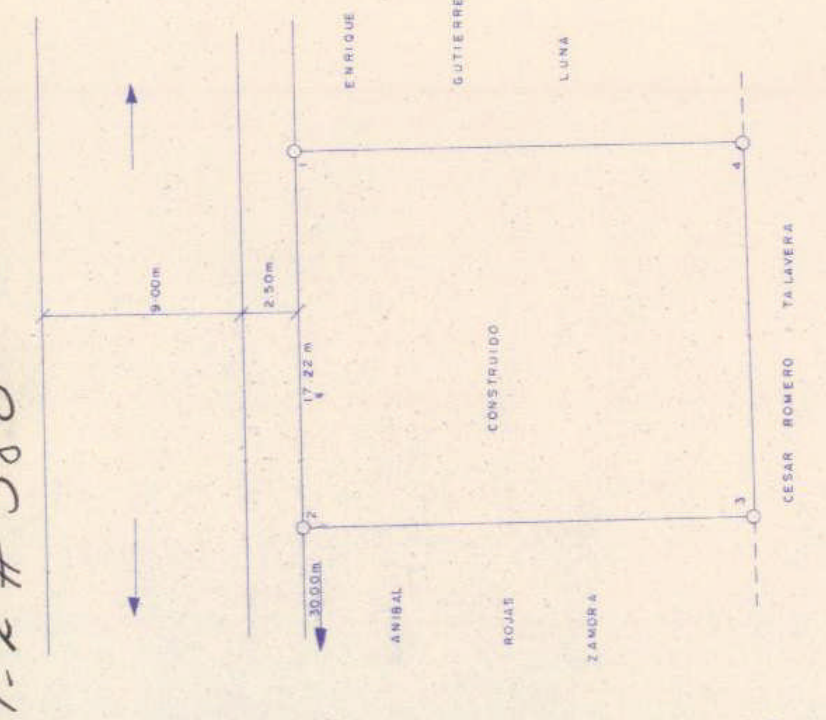

CATASTRO
 No. 9-9944-75
 -3 JUN. 1975 (Fecha)
 Jefe Servicios Catastrales

PROT. 157 F. 186
 FINCA PROPIEDAD DE
CAMARA PRODUCTORES DE CAÑA SAN CARLOS

Situada en QUESADA, SAN CARLOS		Provincia ALAJUELA
Distrito I	Cantón IO	Asiento 3
Inscrito ALL	Folio 245	Número 600232
Tomo 1296		Asiento 3
AREA 349.04 m²		
Escala 1:250	MAYO, 1975	Nº 12203

Humberto Solís Sánchez
 ABOGADOR

A-10-1-256-2