

CATASTRO NACIONAL SECCION DE MICROFILM	
ROLLO <b>117</b>	IMAGEN <b>136</b>
FECHA <b>20 JUN 1991</b>	FIRMA <i>AB</i>

**REGISTRO NACIONAL  
CATASTRO NACIONAL**

El presente plano ha cumplido con los requisitos exigidos por la ley, por lo que ha sido registrado bajo el siguiente número:  
**A-977706-91**

**18 JUN 1991**  
Fecha *[Firma]*  
Firma Autorizada



Localización escala 1:50.000  
Quesada Hoja 3346 IV

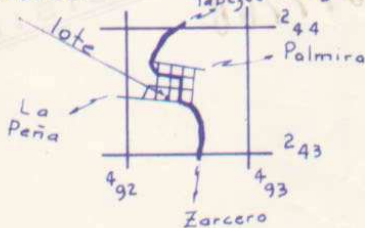

LINEA	RUMBO	DIST.
1-2	S 05° 23' W	10.35
2-3	S 05° 36' W	16.48
3-4	S 33° 52' W	10.32
4-5	S 61° 16' W	6.99
5-6	S 78° 53' W	9.44
6-7	N 88° 03' W	18.28
7-8	N 02° 20' E	18.71
8-9	N 04° 50' E	24.77
9-10	S 81° 55' E	16.79
10-1	S 87° 00' E	22.55

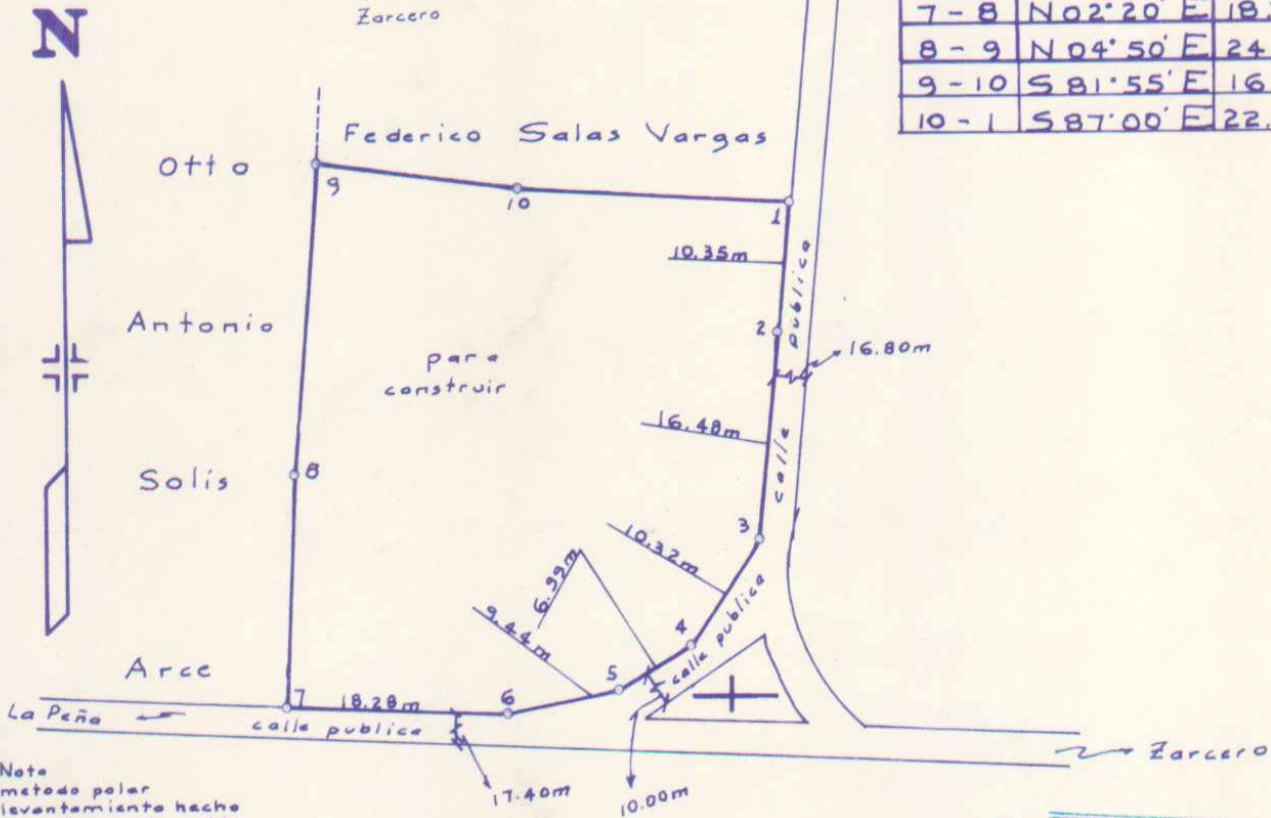

Nota  
Método polar  
levantamiento hecho  
con cinta y tránsito  
Norte Magnético  
con 0°00'  
poligonal abierto  
error angular = 0°00'  
error lineal = 0.00m

Doy Fe que los linderos  
son existentes

Federación de Ingenieros  
y Arquitectos de Costa Rica  
**7 JUN 1991**  
ANOTADO *[Firma]*

Propiedad de: <b>Leticia Rojas Rojas</b> cedula 2-223-662 Y <b>Carlos Manuel Rojas Rojas</b> 2-242-523	SITUADO EN <b>Laguna</b> es rectificación de medida
Vendena: <b>Carlos Manuel Rojas Rojas</b>	DISTRITO <b>2 Laguna</b> Folio Real 2038204-001-002
<i>[Firma]</i> <b>Edgar Huertas Agüero</b> Agrimensor Licenciado LA 1148	CANTON <b>II Alfarero Ruiz</b>
PROTOCOLO TOMO <b>6448</b>	FECHA <b>Mayo 1991</b>
FOLIO <b>6</b>	PROVINCIA <b>2 Alajuela</b>
AREA <b>1549.90 m<sup>2</sup></b>	ARCHIVO No.
Area según Registro: <b>1747.24 m<sup>2</sup></b>	ESCALA <b>1:500</b>

4924 2435