

SECCION DE MICROFILM
 ROLLO 75 | IMAGEN 109
 FECHA -2 NOV. 1988 | FOLIO 94

C A T A S T R O
 No. 458311-82
 10 FEB. 1982
 (Fecha)
 Jefe Servidoby Catastrales



LÍNEA	RUMBO	DISTANCIA
1-2	N 88° 53' 0" W	93 74
2-3	S 35° 31' 0" W	15 54
3-4	S 12° 52' 5" E	12 74
4-5	S 80° 45' 0" E	137 24
5-1	N 38° 06' 0" W	57 59

Segregación aprobada por el consejo Municipal de Concepción el 14 de Septiembre de 1981 art 3, celebrada el 14 de Septiembre de 1981

Municipalidad de Concepción
 Jefe Servidoby Catastrales
 Juan Gariza de Manire

COLEGIO DE INGENIEROS TOPOGRAFOS
 09 FEB 1982
 ANOTADO FISCAL

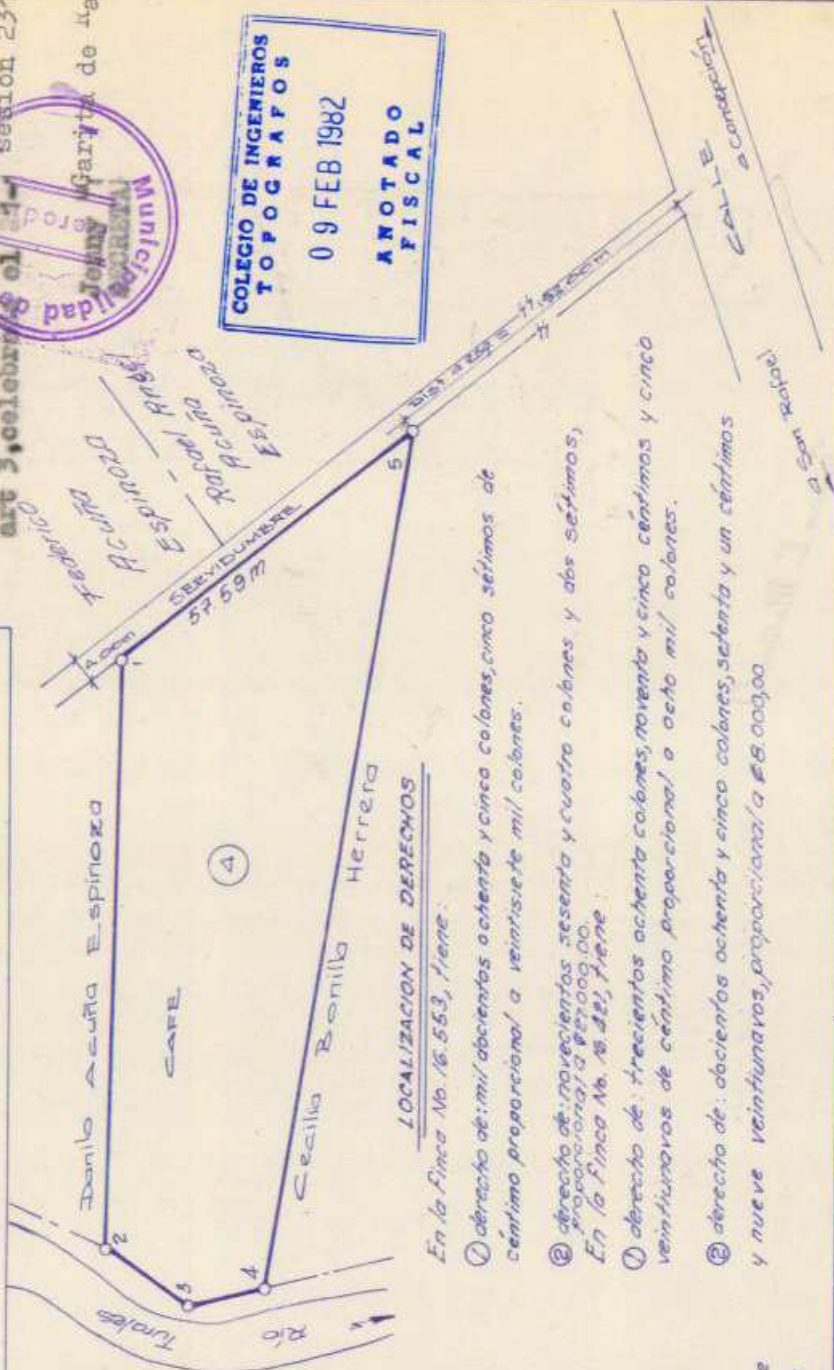

LOCALIZACIÓN ESC. 150000 HOJA BARBA 3346-11

CITRAS DE REGISTRO

Parte de:

Tomo:	274	y	781	403
Folio:	397-398	y	395	- 522
Número:	16.553	y	16.421	
Asiento:	5-7	y	8-10	

AREA SEGUN REGISTRO
 Finca No. 16.553 mide : 2ha. 4.400,00 m²
 Finca No. 16.421 mide : 1ha. 3.977,08 m²

LOCALIZACIÓN DE DERECHOS
 En la Finca No. 16.553, tiene:

- ① derecho de: mil ochocientos ochenta y cinco colones, cinco séptimos de céntimo, proporcional a veintisiete mil colones.
- ② derecho de: novecientos sesenta y cuatro colones y abs séptimos, proporcional a \$27.000,00.
 En la Finca No. 16.421, tiene:
- ① derecho de: trescientos ochenta colones, noventa y cinco céntimos y cinco veintinueves de céntimo, proporcional a ocho mil colones.
- ② derecho de: doscientos ochenta y cinco colones, setenta y un céntimos y nueve veintinueves, proporcional a \$8.000,00

PROPIEDAD DE: FULVIA ACUÑA ESPINOZA

Cédula No. 9-018-322

Agimensor

Carnet No. 126018
 José Rafael Jiménez Gamba

PROTICOLO: 1859
 FOLIO : 94

FECHA
 Setiembre 25 de 1981

AREA
 393,48 m²

ESCALA
 1:1000

SITUADO EN: Concepción

DISTRITO: 5° Concepción
 CANTON: 5° San Rafael
 PROVINCIA: Heredia

TOMO:
 FOLIO:
 No.
 ASIENTO:

3.837702