

INSCRIPCIÓN: 1-977105-2005  
 Fecha : 11/02/2005 14:42:59  
 Registrador: WALTER ROSALES MAROTO  
 D9692F98D6C94F6E9F84B13924DD6AC9

Catastro Nacional  
 1-1987239  
 07/02/2005 14:49:33



NOTAS:  
 - DOY FE QUE LOS LINDEROS SON EXISTENTES  
 - LEVANTAMIENTO POLAR CON ESTACION TOTAL  
 - POLIGONAL ABIERTA  
 ERROR LINEAL ESTIMADO: 0.02 m.  
 ERROR ANGULAR ESTIMADO: 00' 00" 15"  
 - ESTE PLANO MODIFICA AL CATASTRADO N° SJ-582078-1984  
 - DOY FE QUE EXISTE RED DE AGUAS NEGRAS  
 - DISTANCIA TOTAL FRENTE A CALLE PUBLICA DEL PUNTO 3 AL 4 : 3.23m.

DERROTERO				
LINEA	AZIMUT	DISTANCIA		
		m	cm	
1 - 2	300	49	8	58
2 - 3	302	07	3	23
3 - 4	232	11	3	23
4 - 5	121	07	12	30
5 - 6	145	37	6	46
6 - 7	230	04	9	88
7 - 8	139	53	2	18
8 - 9	137	50	2	96
9 - 10	137	38	3	26
10 - 11	42	52	2	25
11 - 12	42	02	5	03
12 - 13	37	19	4	74
13 - 14	327	41	5	18
14 - 1	325	37	8	06

UBICACIÓN GEOGRÁFICA  
 HOJA CUCUBRES  
 ESCALA 1 : 10,000

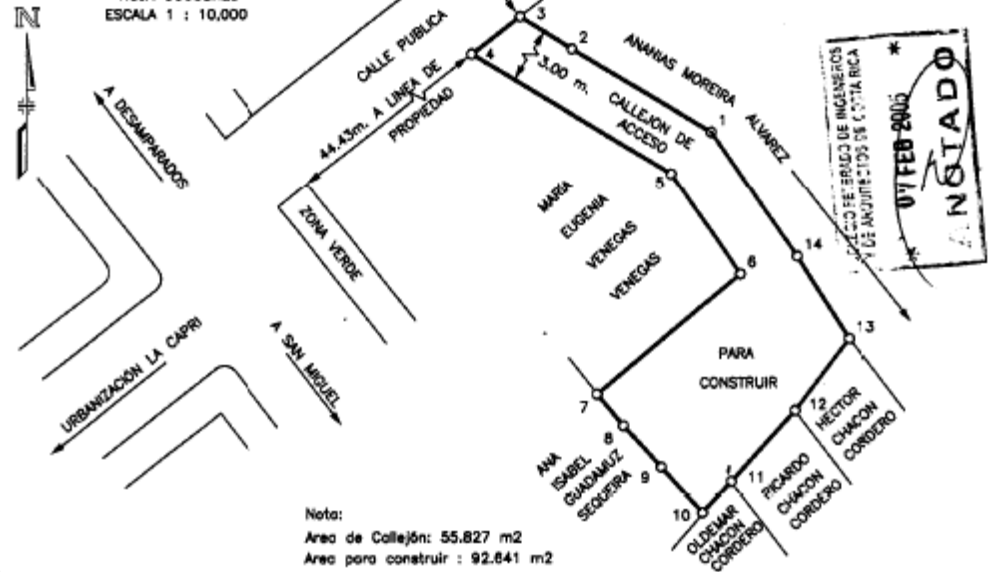

Nota:  
 Area de Callejón: 55.827 m2  
 Area para construir : 92.641 m2



PROPIEDAD DE: <b>MARÍA EUGENIA VENEGAS VENEGAS</b> CEDULA N° 1-318-503	AREA: <b>148.47</b>	INFORMACION REGISTRO PUBLICO ES PARTE DE : FOLIO REAL N° 1323297-000	
	SITUADO EN: BARRIO CAPRI	AREA REGISTRO : 300.00 m2.	
ESCALA: 1 : 250 FECHA: FEBRERO DEL 2005	DISTRITO: 2° SAN MIGUEL CANTON: 3° DESAMPARADOS PROVINCIA: 1° SAN JOSE	PROTOCOLO TOMO: 12314 FOLIO: 38	ARCHIVO: CAPRI

*Nelson Castro Alvarenga*  
 NELSON CASTRO ALVARENGA  
 INGENIERO TOPOGRAFO I.T. 3241