

INSCRIPCIÓN: 4-1782717-2014

Fecha : 13/11/2014 11:23:36
 Registrador: FABIAN CORDERO SANCHEZ
 134E9667FE8ED38C347D558A2D1F40F

Catastro Nacional
2014-69008-C
 07/11/2014 10:16:54
 Reingreso (Apelación)

Catastro Nacional
~~2014-69008-C~~
 07/11/2014 10:13:51
 Reingreso
 Catastro Nacional
2014-69008-C
 29/10/2014 08:36:54
 Reingreso

NOTAS:

Levantamiento con teodolito y cinta.
 Poligonal abierta y polar.
 Errores estimados: angular 00° 01' y lineal 0.01m.
 Day fe de que los linderos son existentes.
 Modifica al plano catastrado No. ~~H-670893-1987~~
 Nomenclatura: INT.= Intersección, L.P.= Línea de Propiedad.
 Distancia frente a calle pública del vértice 1 al 2= 4.13m.
 Este plano servirá únicamente para inscribir el inmueble.
 Una vez inscrito el fraccionamiento respectivo, el plano surtirá los efectos jurídicos correspondientes desde la fecha de su inscripción en el catastro.

* DERROTERO *		
LÍNEA	ACIMUT	DIST.(m)
1 - 2	30° 03' 54"	4.13
2 - 3	105° 46' 43"	38.35
3 - 4	16° 27' 14"	3.00
4 - 5	105° 46' 43"	10.00
5 - 6	15° 46' 59"	25.89
6 - 7	106° 04' 58"	10.23
7 - 8	171° 05' 23"	0.56
8 - 9	172° 55' 12"	35.08
9 - 1	285° 46' 43"	73.50

FRACCIONAMIENTO APROBADO POR EL CONCEJO MUNICIPAL DE BARVA EN SU SESION ORDINARIA N°71-2014 DEL DIA 20 DE OCTUBRE DEL 2014 AL SER LAS 17 HORAS CON OCHO MINUTOS. ACUERDO UNANIME N° 1318-2014

MUNICIPALIDAD DE BARVA
 Visado Municipal N° 379-2014
 Para cumplir con los artículos 33 y 34 Ley de Planificación Urbana.
 Barva 28 de 10 de 2014
 Ing. Luis Edo. Rodríguez Salas
 C.T. 11039

UBICACION GEOGRAFICA
 HOJA LA HOJA 3346-II-18 ESCALA 1:10000

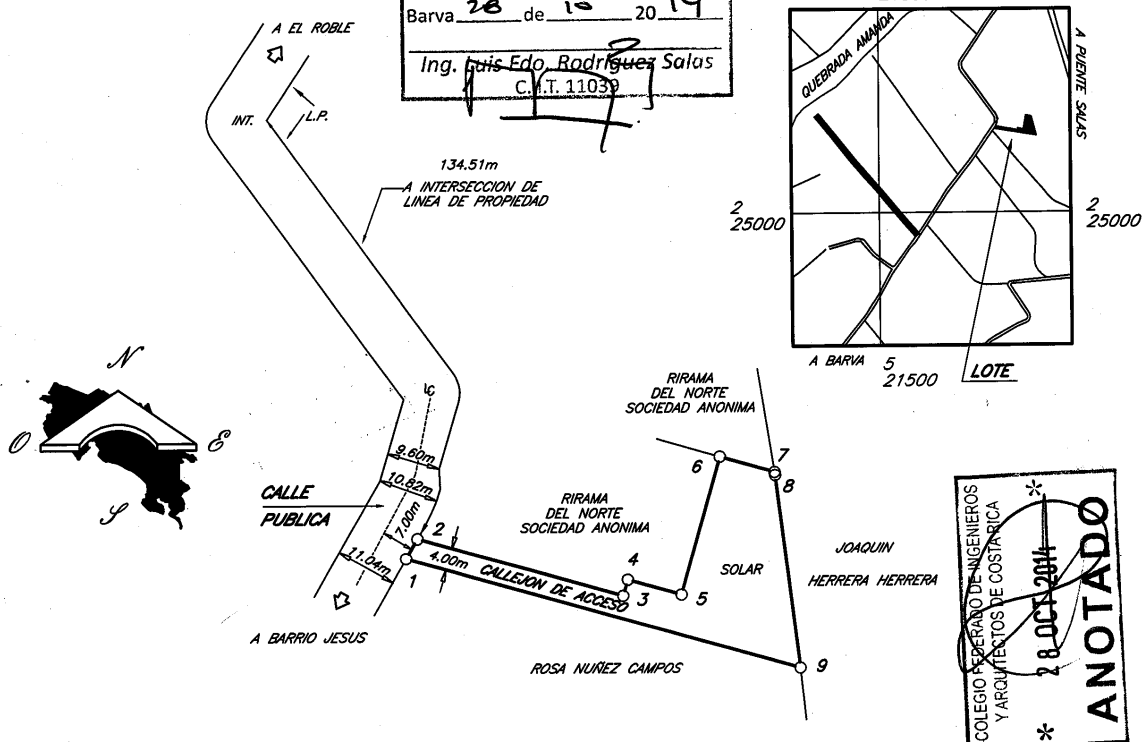

COLEGIO FEDERADO DE INGENIEROS Y ARQUITECTOS DE COSTA RICA
 28 OCT 2014
ANOTADO

INFORMACION DE REGISTRO PUBLICO ES PARTE DE FOLIO REAL No. 4153221-000 AREA SEGUN REGISTRO: 3353.57m ²	AREA 790 m ²	SITUADO EN PUENTE SALAS	ESCALA 1:1000
	ELIECER RAMIREZ AGUILAR INGENIERO TOPOGRAFO I.T. 6727	DISTRITO 02 SAN PEDRO	FECHA AGOSTO DE 2014
		CANTON 02 BARVA	FOLIO 178
		PROVINCIA 04 HEREDIA	