

CATASTRO NACIONAL
 22 91
 ROLLO - IMAGEN
 SECCION MICROFILM AÑO 2001

**REGISTRO NACIONAL
 CATASTRO NACIONAL**
 El presente plano ha cumplido con los requisitos exigidos por la ley, por lo que ha sido registrado bajo el siguiente número:
A-681206-2001
 Fecha **26 ENE 2001** Firma Autorizada

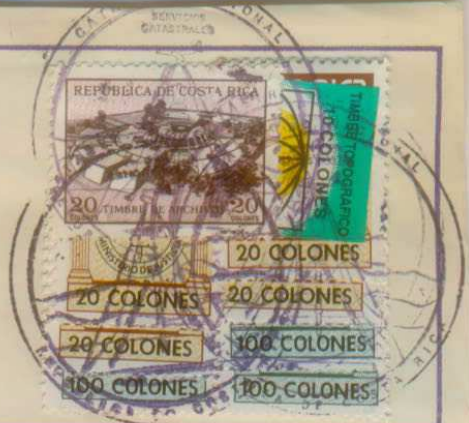

- NOTAS:**
- LINDEROS ACTUALES Y EXISTENTES
 - LEVANTAMIENTO POLAR, POLIGONAL ABIERTA
 - ERRORES ESTIMADOS : ANGULAR 02"
 - LINEAL 0.02 m
 - MODIFICA AL PLANO CATASTRADO No. A-411089-1997
 - DOY FE QUE LA INFORMACION EN ESTE CROQUIS ES LA CORRECTA Y NO COMO SE CONSIGNA EN LA HOJA CARTOGRAFICA
 - DETALLE DE COLINDANTE (A) : MARCOS VIQUEZ ARCE
 - AFECTADO POR LEY FORESTAL No. 7575, ARTICULO No. 33
 - SE INSCRIBE ESTE PLANO SIN PERJUICIO DE LOS DERECHOS DEL ESTADO PARA TODOS LOS EFECTOS DE LAS LIMITACIONES QUE LAS LEYES DE AGUAS Y CAMINOS Y ZONA MARITIMO-TERRESTRE ESTABLECEN
 - DISTANCIA FRENTE A SERVIDUMBRE DEL VERTICE No. 1 AL No. 7 _____ 149.91 m

LINEA	ACIMUT		DIST.	
	°	'	m	cm
1 - 2	35	46	8	88
2 - 3	10	32	20	83
3 - 4	15	44	26	46
4 - 5	34	09	19	35
5 - 6	41	54	7	84
6 - 7	84	16	66	55
7 - 8	174	33	70	63
8 - 1	263	51	105	80

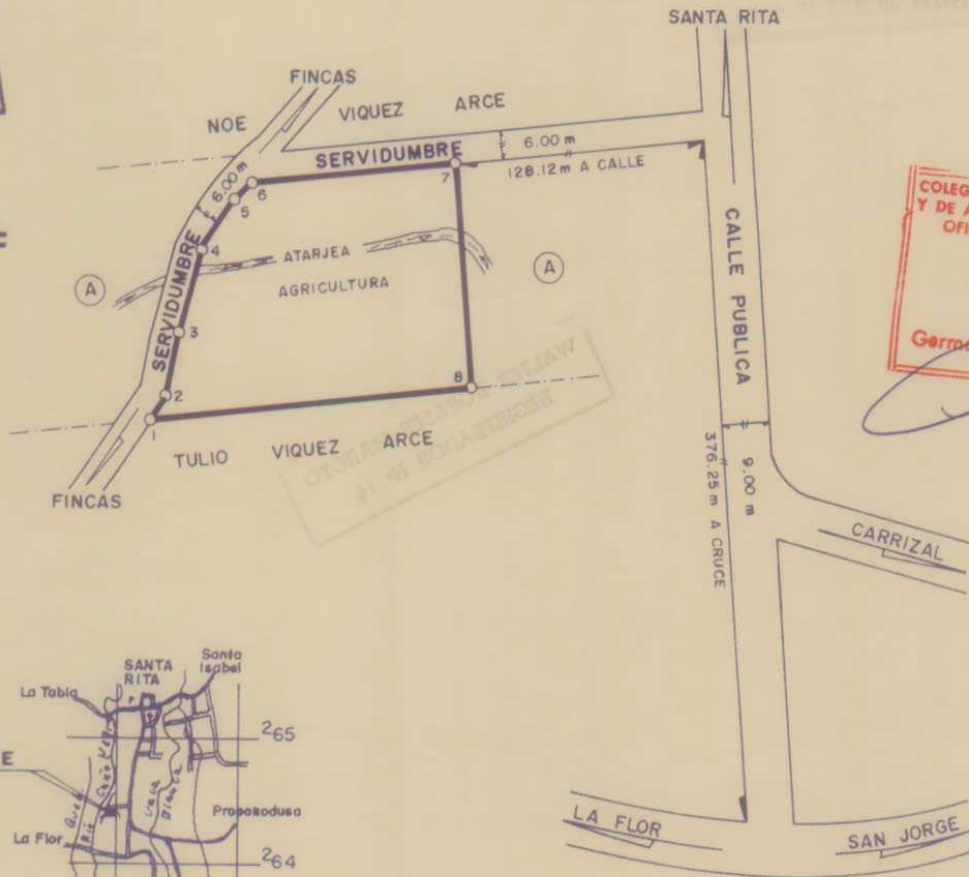

COLEGIO FEDERADO DE INGENIEROS
 Y DE ARQUITECTOS DE COSTA RICA
 OFICINA DE CATASTRO-SDPT
22 ENE 2001
 German Castillo González

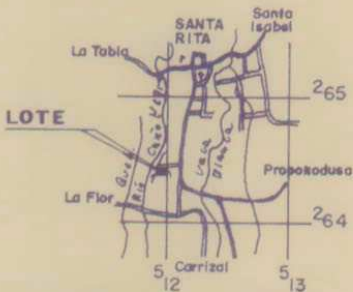

UBICACION GEOGRAFICA
 HOJA RIO CUARTO
 ESCALA 1 : 50000

PROPIEDAD DE MARCOS VIQUEZ ARCE		CEDULA No. 2-317-732	SITUADO EN SANTA RITA	
RAFAEL TOPOGRAFO		BOLANOS ASOCIADO	HERRERA TA-7088	ES PARTE DE FOLIO REAL 2345582-000
PROTOCOLO TOMO 10936	FOLIO 106	AREA 6318.96 m ² Area según Registro: 28408.84 m ²	ESCALA 1 : 1000	ARCHIVO No L-6 IR-01 / 8
				FECHA NOVIEMBRE 2000