

INSCRIPCIÓN: 3-1025345-2005
 Fecha : 22/09/2005 11:28:12
 Registrador: JOSE CISNEROS CISNEROS
 DCA582C4E3029D9D401919C8A0E7B825

Catastro Nacional
 1-2000306
 14/09/2005 13:54:56
 Reingreso

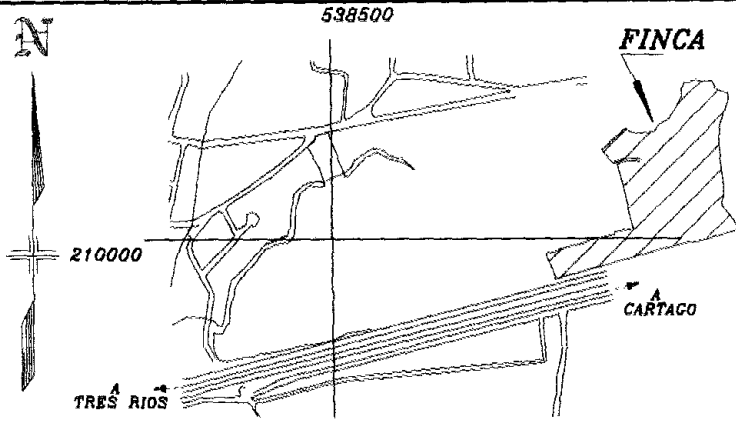
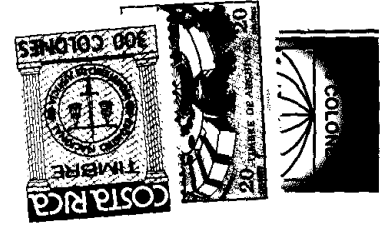

UBICACION GEOGRAFICA
 HOJA TRES RIOS
 ESCALA 1:10000

| LINEA | A C I M U T | DIST.(m) |
|-------|-------------|----------|
| 1-2 | 255° 58.4' | 10.50 |
| 2-3 | 164° 59.9' | 17.69 |
| 3-4 | 072° 46.3' | 0.77 |
| 4-5 | 076° 57.7' | 8.76 |
| 5-6 | 079° 41.8' | 0.97 |
| 6-1 | 344° 59.9' | 17.87 |

NOTAS:

- METODO USADO: POLIGONAL ABIERTA LEVANTAMIENTO POLAR
- PRECISIONES: ANGULAR 00° 01' LINEAL 00.02 m
- SE ESTABLECIERON TODOS LOS LINDEROS
- TODAS LAS DISTANCIAS ESTAN DADAS EN METROS
- DISTANCIA FRENTE A LA CALLE PUBLICA ES DE: 10.50
- MODIFICA AL PLANO CATASTRADO N° C-943919-2004
- EL LOTE ES PARA USO RESIDENCIAL

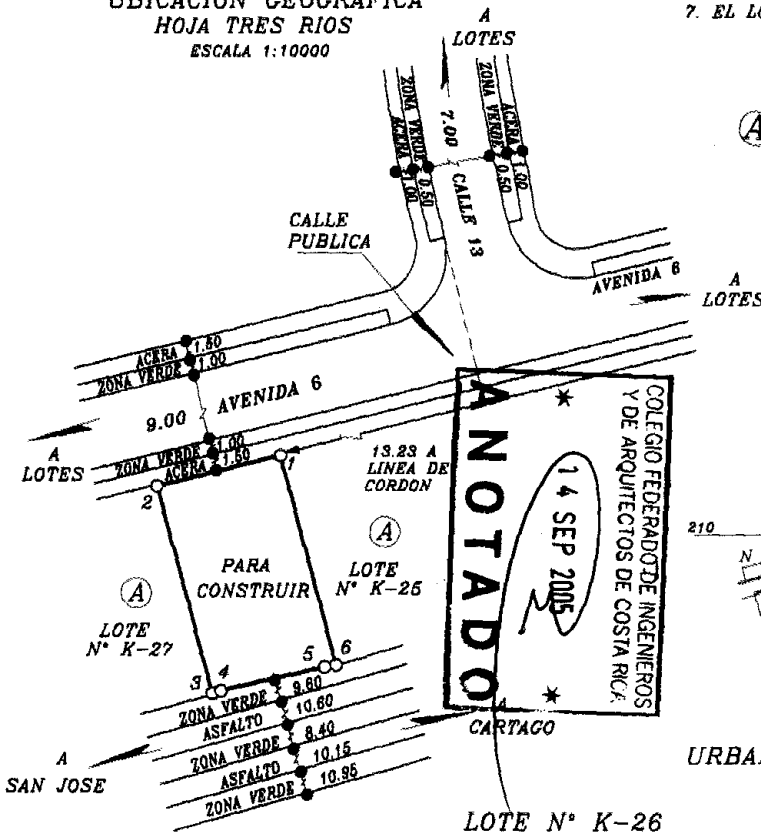

COLINDANTES:

- Ⓐ MUTUAL CARTAGO DE AHORRO Y PRESTAMO

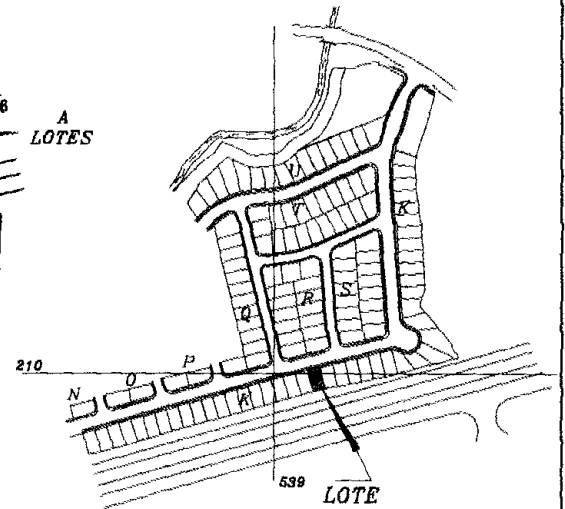

UBICACION DEL LOTE
 URBANIZACION LA ESTANCIA ANTIGUA
 2° ETAPA
 ESCALA 1:5000

PROPIETARIO: CEDULA JURIDICA No.:3-009-045143

MUTUAL CARTAGO DE AHORRO Y PRESTAMO

EN CALIDAD DE FIDUCIARIO

SITUADO EN: SAN RAFAEL ES PARTE
 DISTRITO: 04° SAN RAFAEL FOLIO REAL
 CANTON: 3° LA UNION No.:
 PROVINCIA: 3° CARTAGO 3186584-000

LUIS ALONSO GAMBOA MONTERO
 TOPOGRAFO ASOCIADO T.A. 5364

AREA: 186.39m²

AREA SEGUN REGISTRO: 46687.76m²

ARCHIVO:
 ESTANCIA K-26

FECHA:
 FEBRERO 2005

PROTOCOLO
 TOMO: 13178 FOLIO: 188

ESCALA 1 : 500