

CATASTRO NACIONAL  
 286 101  
 ROLLO - IMAGEN  
 SECCION MICROFILM AÑO 2001

REGISTRO NACIONAL  
 CATASTRO NACIONAL

Este presente plano ha cumplido con los requisitos exigidos por la ley, por lo que ha sido registrado bajo el siguiente número:

A-747302-2001

01 NOV 2001

Fecha

Fecha Autorizada

*Marcos Viquez Arce*

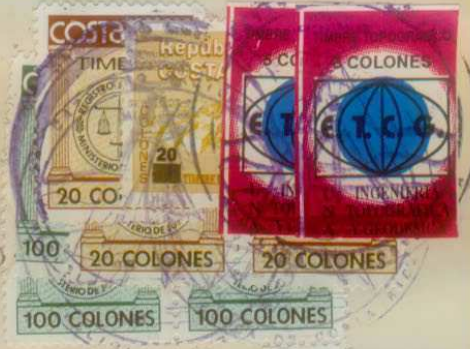

- NOTAS :
- LINDEROS ACTUALES Y EXISTENTES
  - LEVANTAMIENTO POLAR, POLIGONAL ABIERTA
  - ERRORES ESTIMADOS : ANGULAR 02" LINEAL 0.02 m
  - MODIFICA AL PLANO CATASTRADO No. A-681208-2001
  - DOY FE QUE LA INFORMACION EN ESTE CROQUIS ES LA CORRECTA Y NO COMO SE CONSIGNA EN LA HOJA CARTOGRAFICA
  - DETALLE DE COLINDANTE (A) : MARCOS VIQUEZ ARCE
  - AFECTADO POR LEY FORESTAL No. 7575, ARTICULO No. 33
  - SE INSCRIBE ESTE PLANO SIN PERJUICIO DE LOS DERECHOS DEL ESTADO PARA TODOS LOS EFECTOS DE LAS LIMITACIONES QUE LAS LEYES DE AGUAS Y CAMINOS Y ZONA MARITIMO - TERRESTRE ESTABLECEN

LINEA	ACIMUT		DIST.	
	°	'	m	cm
1 - 2	84	16	91	52
2 - 3	176	59	35	03
3 - 4	263	57	22	56
4 - 5	175	36	35	02
5 - 6	263	50	66	84
6 - 1	354	33	70	63

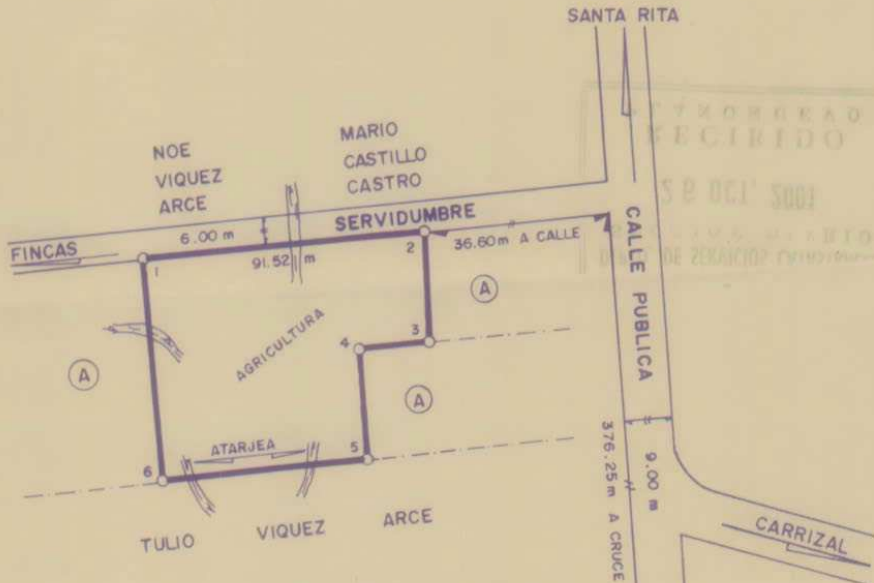

COLEGIO FEDERADO DE INGENIEROS Y DE ARQUITECTOS DE COSTA RICA  
 RECIBIDO  
 26 OCT 2001



UBICACION GEOGRAFICA  
 HOJA RIO CUARTO  
 ESCALA 1 : 50000

COLEGIO FEDERADO DE INGENIEROS Y DE ARQUITECTOS DE COSTA RICA  
 26 OCT. 2001  
**ANOTADO**

PROPIEDAD DE <b>MARCOS VIQUEZ ARCE</b>		CEDULA No. 2-317-732	SITUADO EN SANTA RITA	
			DISTRITO 6° RIO CUARTO	
			CANTON 3° GRECIA	
			ES PARTE DE FOLIO REAL 2345582-000	
RAFAEL E. BOLAÑOS TOPOGRAFO BOLANOS ASOCIADO HERRERA TA-7088		AREA <b>5554.61</b> m <sup>2</sup> Area según Registro: 28408.84 m <sup>2</sup>	PROVINCIA 2° ALAJUELA	
PROTOCOLO TOMO 10936	FOLIO 106	ESCALA 1 : 2000	ARCHIVO No L-5 IR-01 / 8	FECHA NOVIEMBRE 2000