

205-H-2-3-3-

CATASTRO NACIONAL SECCION DE MICROFILM	
ROLLO 89	IMAGEN 260
FECHA 14 MAYO 1990	FIRMA <i>[Signature]</i>

**REGISTRO NACIONAL  
CATASTRO NACIONAL**

El presente plano ha cumplido con los requisitos exigidos por la ley, por lo que ha sido registrado bajo el siguiente número:  
**H-894674-90**

**10 MAY 1990**

Fecha *[Signature]* Firma Autorizada



LINDEROS EXISTENTES.  
LEVANTAMIENTO POLAR.  
POLIGONAL ABIERTA.  
ERROR ANGULAR 00'00".  
ERROR LINEAL 00.00M.

MODIFICA AL PLANON=H-35666679

LINEA	RUMBO	DIST.
1-2	555°55'01"W	19.00
2-3	528°16'22"E	97.85
3-4	N59°48'16"E	31.22
4-5	N17°56'34"W	23.57
5-6	N12°27'13"W	16.51
6-7	N28°34'43"W	20.11
7-8	S64°25'03"W	12.00
8-1	N41°10'06"W	40.00

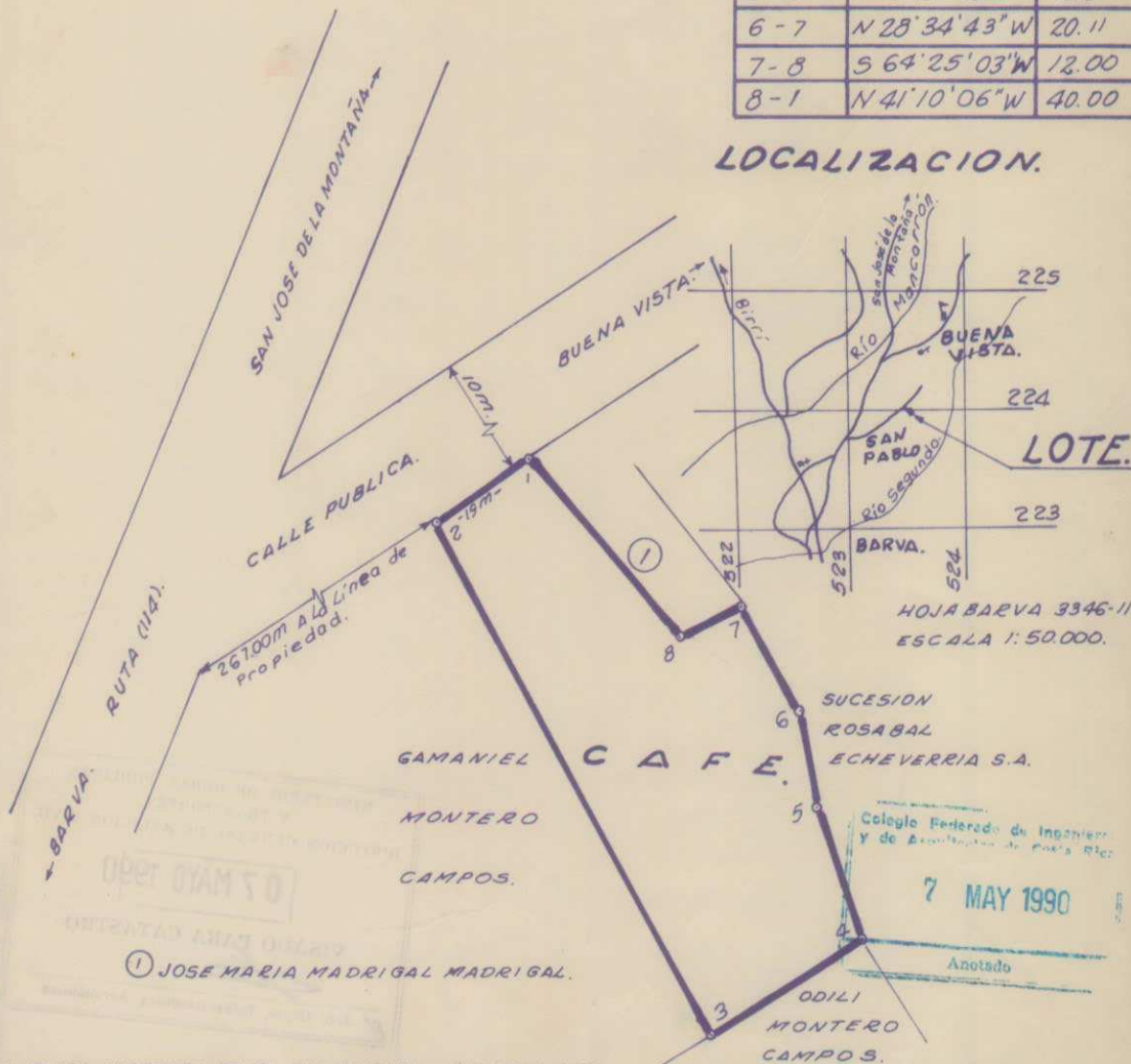

PARTE DE LA FINCA INSCRITA EN EL FOLIO REAL 4101384-000.

PROPIEDAD DE	CEDULA No. 4-101-451.	SITUADO EN BUENA VISTA.
<b>GAMANIEL MONTERO CAMPOS.</b>		DISTRITO 3º SAN PABLO.
<i>[Signature]</i>	AREA <b>3,100.84</b> m <sup>2</sup>	TOMO
	Area según Registro: <b>6955.28</b> m <sup>2</sup>	FOLIO 1
RODRIGO RODRIGUEZ VARGAS, PERITO TOPOGRAFO. PT-1321		CANTON 2º BARVA.
PROTOCOLO TOMO	FOLIO	PROVINCIA 4º HEREDIA.
5763	28	ASIENTO
ESCALA	ARCHIVO No.	FECHA
1:1,000		ABRIL DE 1990