

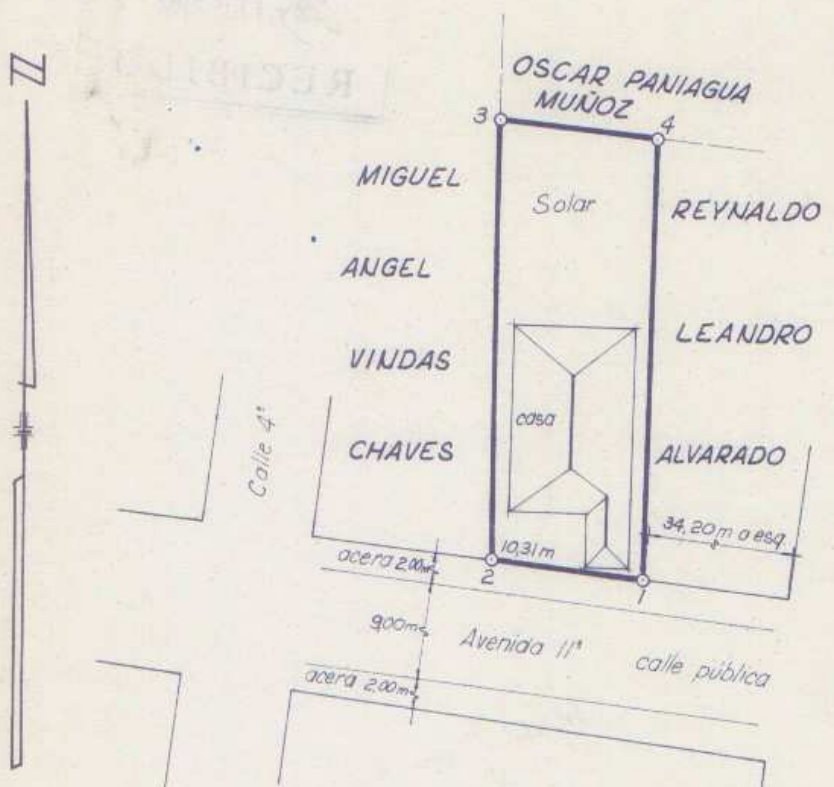

SECCION DE MICROFILM  
 ROLLO 08 | IMAGEN 135  
 10 JUN. 1988

**CATASTRO**  
 No. 76462729.82  
 4 FEB 1982  
 Jefe Servicio Catastrales

LINEA	RUMBO	DIST
1 - 2	N 83°25' W	10,31
2 - 3	N 01°00' E	28,92
3 - 4	S 83°26' E	10,51
4 - 1	S 01°24' W	28,91



COLEGIO DE INGENIEROS TOPOGRAFOS  
 02 FEB 1982  
 ANOTADO FISCAL



Notas:  
 Area inscrita según registro público 310,91 m<sup>2</sup>

**LOCALIZACION** escala 1:5000  
 Tomada de hoja Ciudad de Heredia

PROPIEDAD DE: <b>EMILIA MARIA ZUÑIGA VILCHEZ</b> cedula 4-060-147	Situado en Barrio Fatima Distrito 1° Heredia Cantón: 1° Heredia Provincia: Heredia	Inscrito en: Toma: 2040-2141 Folio: 7 y 435 Número: 67600 y 69224 Asiento: 1 y 1
Area <b>299,66 m<sup>2</sup></b> Escala 1:400	Protocolo 2027	Folio 164
ANTONIO ACOSTA ARGUEDAS AGRIMENSOR A 154	Fecha Diciembre 1981	