

INSCRIPCIÓN: 2-917519-2004
 Fecha : 31/03/2004 17:39:04
 Registrador: JORGE DUARTE ACEVEDO
 F4E9E4C99A5A6C7CF2695CA9B4C479C5

Catastro Nacional
 1-1909603

30/03/2004 13:55:47



LINEA	ACIMUT	DIST. (m)
1 - 2	083° 02'	12.01
2 - 3	181° 00'	44.18
3 - 4	261° 01'	11.94
4 - 1	000° 50'	44.59

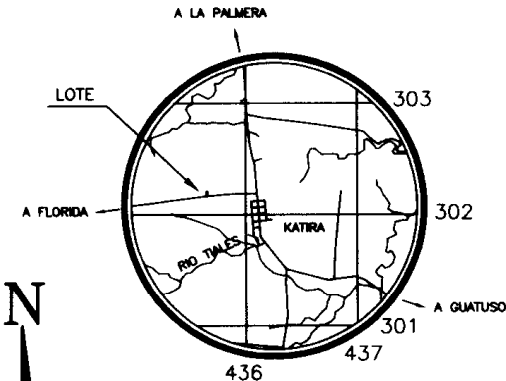

UBICACION
 HOJA GUATUSO
 ESCALA 1:50.000

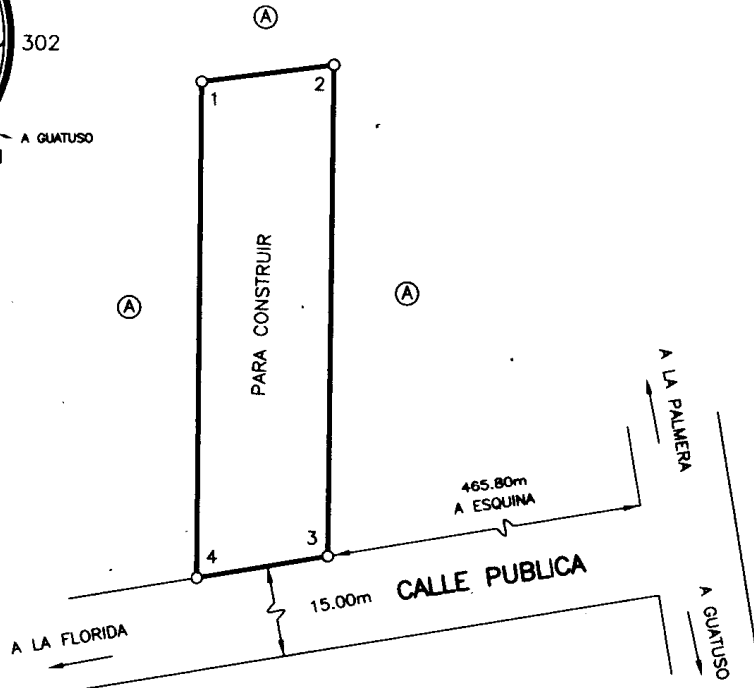

NOTAS:

- 1-LINDEROS ACTUALES Y EXISTENTES.
- 2-METODO POLAR, POLIGONAL ABIERTA.
- 3-ERROR LINEAL = +/- 0.01m.
- 4-ERROR ANGULAR = +/- 00'01'.
- 5-DISTANCIA FRENTE A CALLE PUBLICA DEL PUNTO 3 AL 4: 11.94m
- 6-MODIFICA AL PLANO CATASTRADO A-608792-85
- 7-EL COLIANDANTE (A) ES: DANIEL ALVARADO CONEJO

COLEGIO FEDERADO DE INGENIEROS
 Y DE ARQUITECTOS DE COSTA RICA
 * 30 MAR. 2004 *
ANOTADO

PROPIEDAD DE: DANIEL ALVARADO CONEJO		CEDULA: 5-141-087		SITUADO EN: LA CABAÑA		PARA SEGREGAR ES PARTE DE FOLIO REAL 2220296-000	
 MAURICIO ARCE RAMIREZ INGENIERO TOPOGRAFO IT-7359		AREA : 525.00m²		DISTRITO: 02 BUENAVISTA		CANTON: 15 GUATUSO	
PROTOCOLO TOMO : 12182		FOLIO 092		FECHA FEBRERO 2004		ESCALA 1:500	
				ARCHIVO F-92		AREA SEGUN REGISTRO 118073.23m ²	