

CATASTRO NACIONAL
71 27
ROLLO - IMAGEN
SECCION MICROFILMADO 2003

REGISTRO NACIONAL
CATASTRO NACIONAL
El presente plano ha cumplido con los requisitos exigidos por la ley, por lo que ha sido registrado bajo el siguiente número:
SJ-848094-2003
19 MAR 2003
Fecha

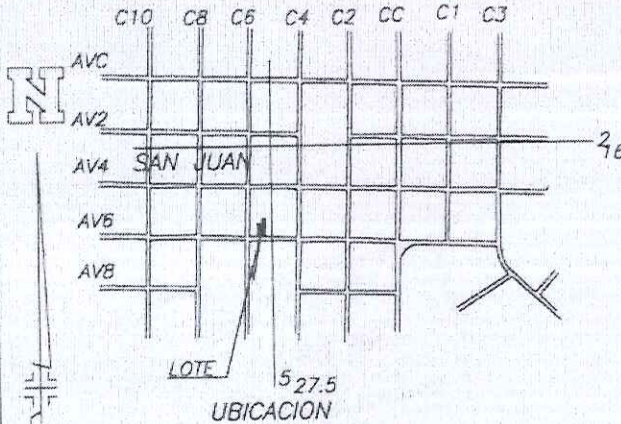
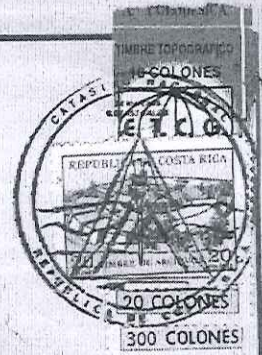

LINEA	ACIMUT	DIST.(m)
1-2	090° 21.0'	15.08
2-3	001° 27.0'	33.75
3-4	266° 17.0'	7.12
4-5	180° 42.0'	10.00
5-6	273° 42.0'	8.38
6-1	180° 49.8'	23.73

NOTAS:
LEVANTAMIENTO POLAR POLIGONAL ABIERTA
ERRORES ESTIMADOS: ANGULAR 00' 01' LINEAL 0.01m
DOY FE QUE LOS LINDEROS SON EXISTENTES
MODIFICA EL PLANO # SJ-670212-1987 Y SJ-2697-1966
PARA REUNIR Y RECTIFICAR AREA

UBICACION
HOJA TORRES ESCALA 1:10000

COLEGIO FEDERADO DE INGENIEROS
Y DE ARQUITECTOS DE COSTA RICA
* 17 MAR. 2003 *
ANOTADO

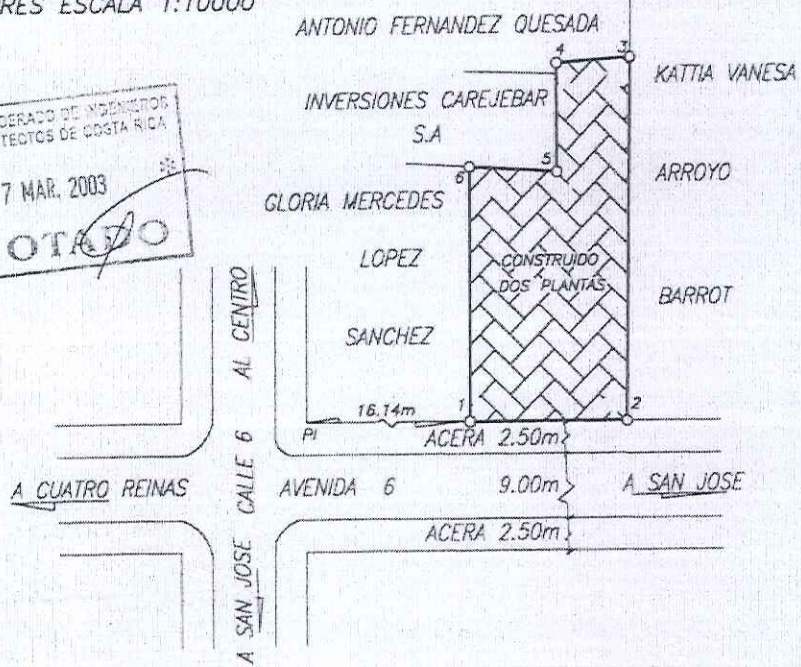

PROPIEDAD DE:	CEDULA JURIDICA 3-101-331325	SITUADO EN:	SAN JUAN
TIBU DEL NORTE S.A		DISTRITO:	1ª SAN JUAN
AREA: 427.47 m ²		CANTON:	13ª TIBAS
Area Segun Registro: 425.41 m ²		PROVINCIA:	1ª SAN JOSE
PROTOCOLO TOMO:	12322	FECHA:	MARZO 2003
FOLIO:	88	ARCHIVO:	SJ-
ESCALA:	1:500		