

Catastro Nacional
1-2588140
 23/02/2011 12:51:51
 Reingreso

NOTAS :
 -LEVANTAMIENTO POLAR CON POLIGONAL ABIERTA.
 -TODOS LOS VERTICES SON ACTUALES Y EXISTENTES.
 -ERRORES ESTIMADOS LINEAL : 0.01m Y ANGULAR 00°00'10"
 -MODIFICA AL PLANO CATASTRADO NUMERO: A-1083179-2006

LINEA	A C I M U T	DIST.(m)
1-2	199° 21.6'	5.06
2-3	199° 21.6'	11.87
3-4	179° 49.6'	63.95
4-5	071° 42.5'	26.33
5-6	085° 18.7'	34.93
6-7	107° 00.7'	28.71
7-8	068° 43.2'	21.47
8-9	024° 30.8'	74.52
9-10	012° 59.4'	33.82
10-11	307° 24.6'	34.87
11-12	217° 48.6'	44.84
12-13	247° 54.6'	63.80
13-1	284° 49.2'	26.96

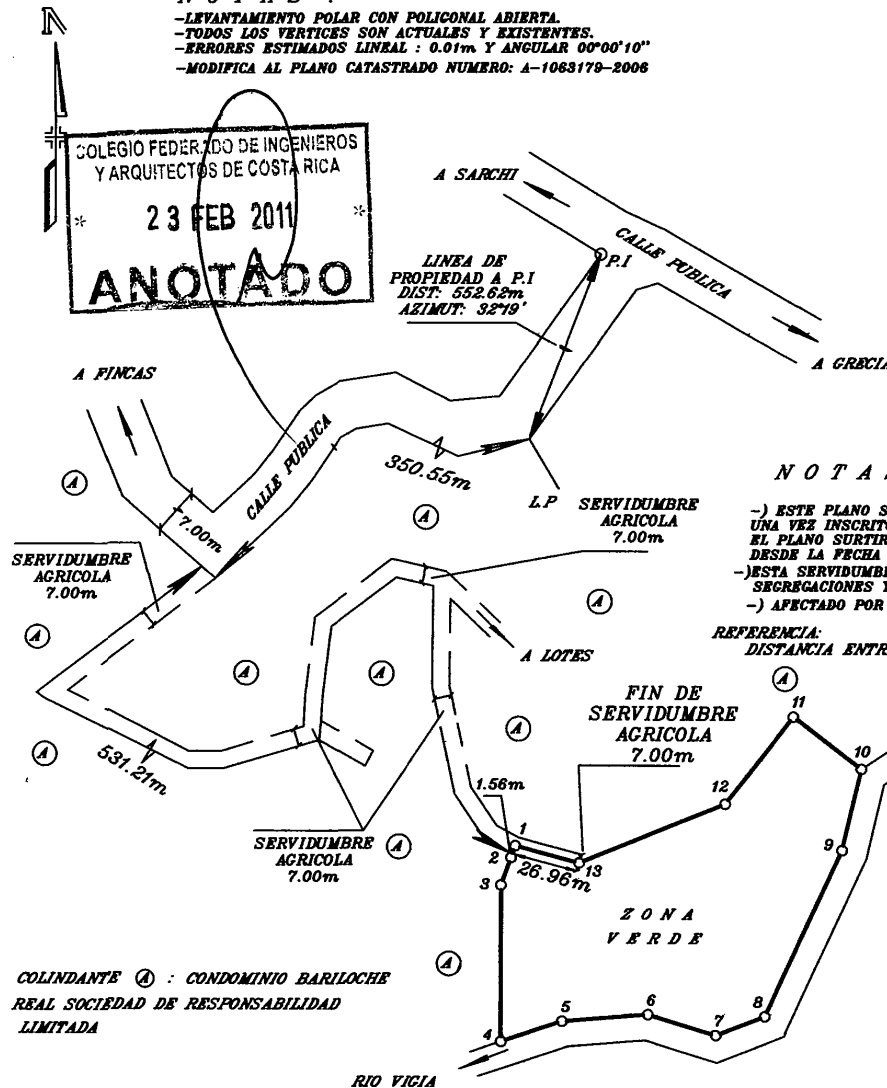

NOTAS :
 -) ESTE PLANO SERVIRA UNICAMENTE PARA INSCRIBIR EL INMUEBLE. UNA VEZ INSCRITO EL FRACCIONAMIENTO RESPECTIVO, EL PLANO SURTIRA LOS EFECTOS JURIDICOS CORRESPONDIENTES DESDE LA FECHA DE SU INSCRIPCION EN EL CATASTRO
 -)ESTA SERVIDUMBRE AGRICOLA SE CONSTITUYE A FAVOR DE LAS SEGREGACIONES Y EN CONTRA DE LA FINCA MADRE
 -) AFECTADO POR LEY FORESTAL NUMERO 7675 ARTICULO 33

REFERENCIA:
 DISTANCIA ENTRE VERTICE 2 Y SERVIDUMBRE AGRICOLA: 1.56m

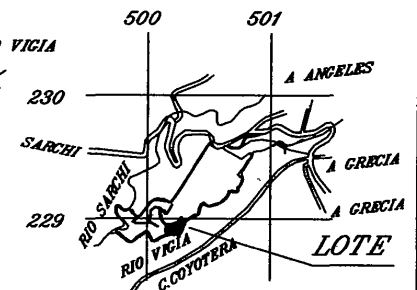

UBICACION GEOGRAFICA
 HOJA _____ NARANJO
 ESCALA _____ 1 : 50.000

ES PARTE DE	AREA:	AREA SEGUN REGISTRO PUBLICO
	11089m²	196463.64m²
FOLIO REAL NUMERO 2418782-000	SITUADO EN:	PROTOCOLO
	LA VIRGENCITA	TOMO: 16868 FOLIO: 112
 RAFAEL ANTONIO SEQUEIRA PANIAGUA INGENIERO TOPOGRAFO I.T. 4494	ESCALA: 1 : 2500	DISTRITO: 08 BOLIVAR
	FECHA: ENERO 2011	CANTON: 03 GRECIA PROVINCIA: 02 ALAJUELA