

INSCRIPCIÓN: 6-1857614-2015

Fecha: 23/10/2015 12:12:00  
 263D5296E9CE93B7D802D9BABB67F7A

Catastro Nacional  
**2015-74773-C**  
 23/10/2015 12:11:19  
 ReIngreso

Catastro Nacional  
**2015-74773-C**  
 04/09/2015 13:13:39

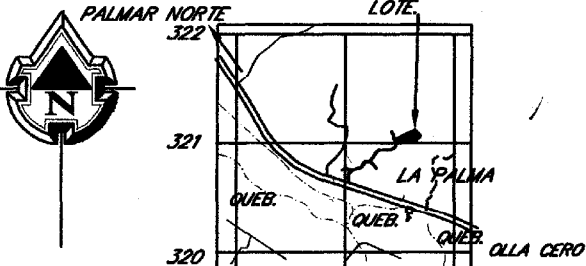

**UBICACION GEOGRAFICA**

HOJA: CHANGUENA ESCALA: 1:50000

**NOTAS DEL LEVANTAMIENTO:**

- \* LEVANTAMIENTO POLAR.
- \* POLIGONAL ABIERTA
- \* ERRORES ESTIMADOS : ANGULAR 0'01"  
LINEAL 0.01m
- \* LINDEROS EXISTENTES
- MODIFICA AL PLANO No. P-0012109-1951
- MODIFICA AL PLANO No. P-1612089-2012
- \* FRENTE SERVIDUMBRE AGRICOLA : 43.13m

ESTE PLANO SERVIRA UNICAMENTE PARA INSCRIBIR EL ANAHELE UNA VEZ INSCRITO EL FRACCIONAMIENTO Y LA REUNION RESPECTIVA, EL PLANO SURTIRA LOS EFECTOS JURIDICOS CORRESPONDIENTES DESDE LA FECHA DE SU INSCRIPCION EN EL CATASTRO.  
 DEL FOLIO REAL 6191423-000 SE SEGREGAN 127 m<sup>2</sup> PARA REUNIRLO AL FOLIO REAL: 6012030-000 CON UN AREA DE 1ha5337 m<sup>2</sup>

LINEA	ACIMUT		DISTANCIA	
	o	'	m.	cm.
1 - 2	164	40	4	28
2 - 3	166	02	30	85
3 - 4	103	42	21	15
4 - 5	80	03	178	99
5 - 6	41	57	57	30
6 - 7	311	08	72	02
7 - 1	246	38	206	39

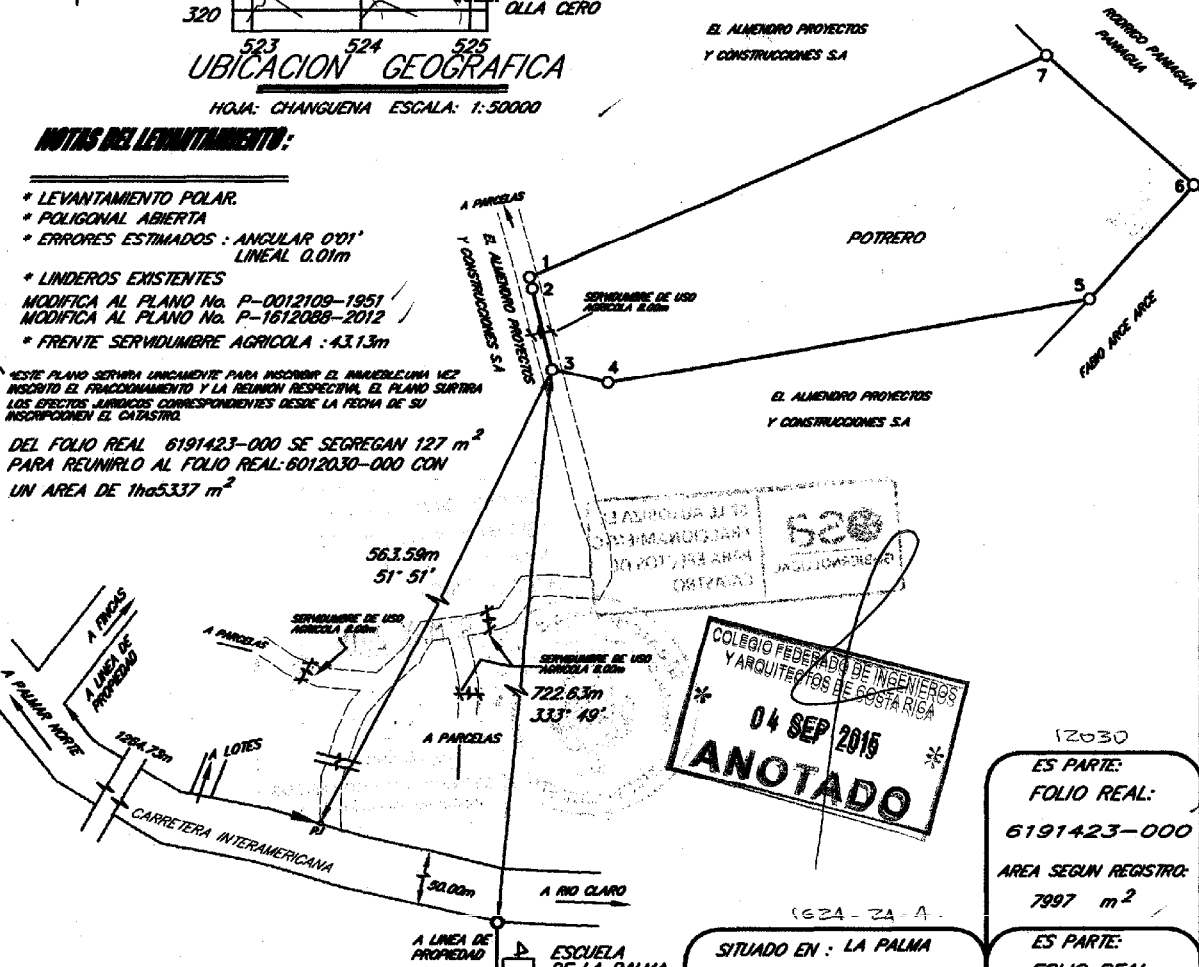

COLEGIO FEDERADO DE INGENIEROS Y ARQUITECTOS DE COSTA RICA  
 04 SEP 2015  
**ANOTADO**

12030  
 ES PARTE:  
 FOLIO REAL:  
 6191423-000  
 AREA SEGUN REGISTRO:  
 7997 m<sup>2</sup>  
 ES PARTE:  
 FOLIO REAL:  
 6012030-000  
 AREA SEGUN REGISTRO:  
 16ha3901.20m<sup>2</sup>

SITUADO EN : LA PALMA  
 DISTRITO : 02 PALMAR  
 CANTON : 05 OSA  
 PROVINCIA : 06 PUNTARENAS  
 ARCHIVO : L-16

\* UNICAMENTE DE USO AGRICOLA.  
 CARLOS ENRIQUE CAMPOS CARVAJAL  
 TOPOGRAFO ASOCIADO T.A. 3144  
 PROTOCOLO 1010 : 19231 FOLIO : 70  
 ESCALA : 1:2000