

106-S-19-1-16-

SECCION DE MICROFILM	
ROLLO	IMAGEN
29	32
FECHA	FIRMA
16 FEB. 1987	<i>[Signature]</i>

REGISTRO NACIONAL CATASTRO NACIONAL

El presente plano ha cumplido con los requisitos exigidos por la ley por la que ha sido registrado bajo el siguiente número

SJ-666308-87

12 FEB. 1987

Fecha *[Signature]* Firma autorizada

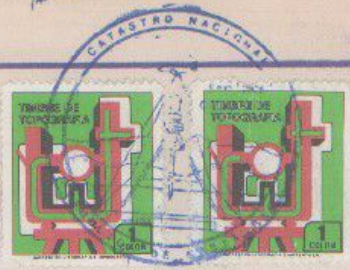

NOTAS: DOY FE DE QUE EN ESTE LEVANTAMIENTO NO HUBO CAMBIOS DE LINDEROS NI DE AMONJONAMIENTOS.

LEVANTAMIENTO POLAR CON POLIGONAL ABIERTA

ERROR ANGULAR 00° 00' ERROR LINEAL 0.00 m

MODIFICA AL PLANO CATASTRADO SJ-332996-79

RECTIFICACION DE CABIDA

LINEA	RUMBO	DIST.
1 2	S 38° 37' W	18.98
2 3	N 55° 25' W	55.50
3 4	N 37° 35' E	16.20
4 1	S 58° 14' E	56.06

CATASTRO NACIONAL

198 48

ROLLO IMAGEN

SECCION MICROFILM AÑO 1996

UBICACION

HOJA CIUDAD DE SAN SAN ISIDRO

ESCALA 1:10.000

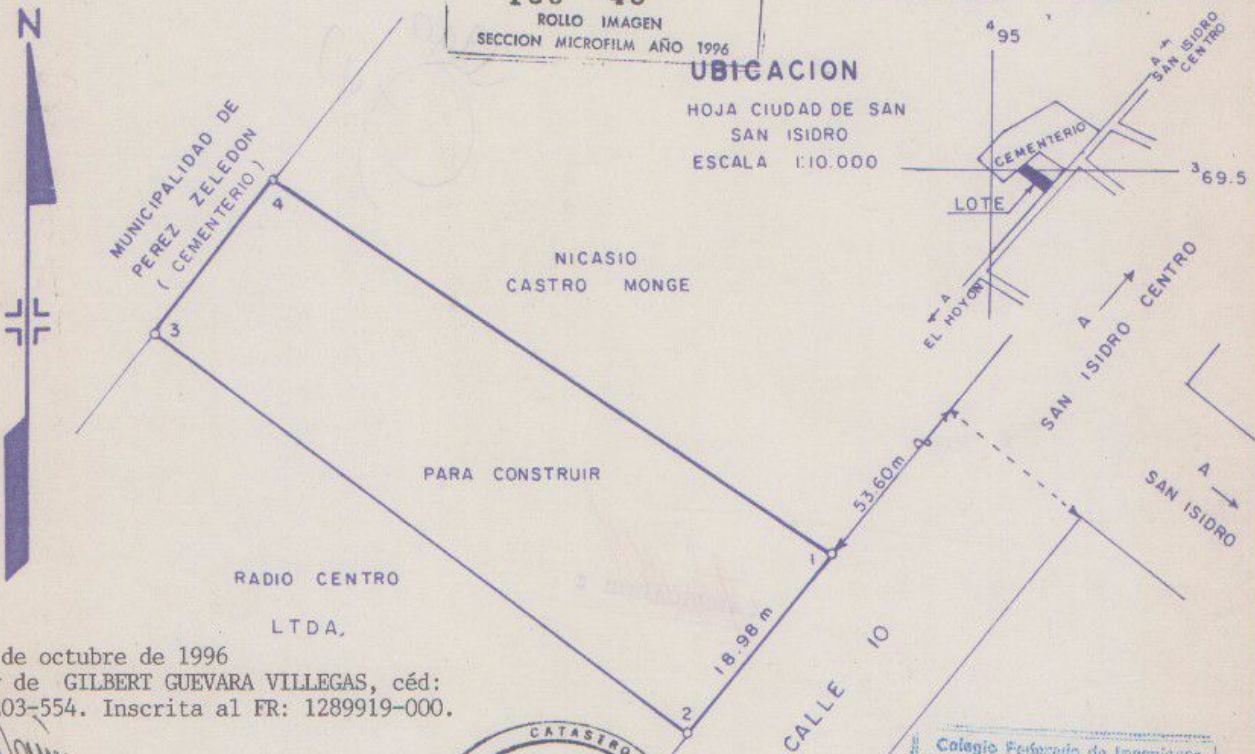

11 de octubre de 1996

Hoy de GILBERT GUEVARA VILLEGAS, céd: 6-203-554. Inscrita al FR: 1289919-000.

Ing. Ricardo Loría Sáenz

Jefe Depto. Servicios Catastrales



Colégio Federado de Ingenieros y de Arquitectos de Costa Rica

9 FEB 1987

[Signature]

Anotado

PROPIEDAD DE:	CEDULA JURIDICA: 3- 101-020926-31	SITUADO EN: CEMENTERIO	FOLIO REAL
COMPANIA CONSTRUCTORA INGESUR S.A		DISTRITO: 1º SAN ISIDRO DE EL GENERAL	1289919-000
PROTOCOLO	AREA	CANTON: 19º PEREZ ZELEDON	PROVINCIA No. 1º SAN JOSE
TOMO: 4285	977,19 m²	ESCALA:	FECHA
FOLIO: 38	AREA SEGUN REGISTRO	1:500	DICIEMBRE 86
PERITO TOPOGRAFO		ARCHIVO No.	
FRILAN VERNAN MESH ABARCA - P.T. 2002			

495.1 369.5