

REGISTRO NACIONAL
 CATASTRO NACIONAL
 El presente plano ha sido levantado con los requisitos exigidos por la ley, por lo que ha sido registrado bajo el siguiente número:
6-252111-95
 15 MAY 1995
 Fecha Firma



LEVANTAMIENTO POLAR: 3 ESTACIONES.
 POLIGONAL ABIERTA RADIALES A LOS VERTICES.
 ERROR ANGULAR 0°00'
 ERROR LINEAL 0.00m ESTIMADOS.
 DADO QUE LOS LINDEOS SON EXISTENTES.

MODIFICA AL PLANO CATASTRADO CON EL
 No. 8114839172.

LINEA	RUMBO	DISTANCIA	
		m	cm
1-2	S 18 29 E	53	30
2-3	S 37 29 E	6	70
3-4	N 76 20 E	143	50
4-5	N 37 28 E	11	40
5-6	N 22 10 E	18	30
6-7	N 05 39 W	38	70
7-1	S 75 20 W	174	40

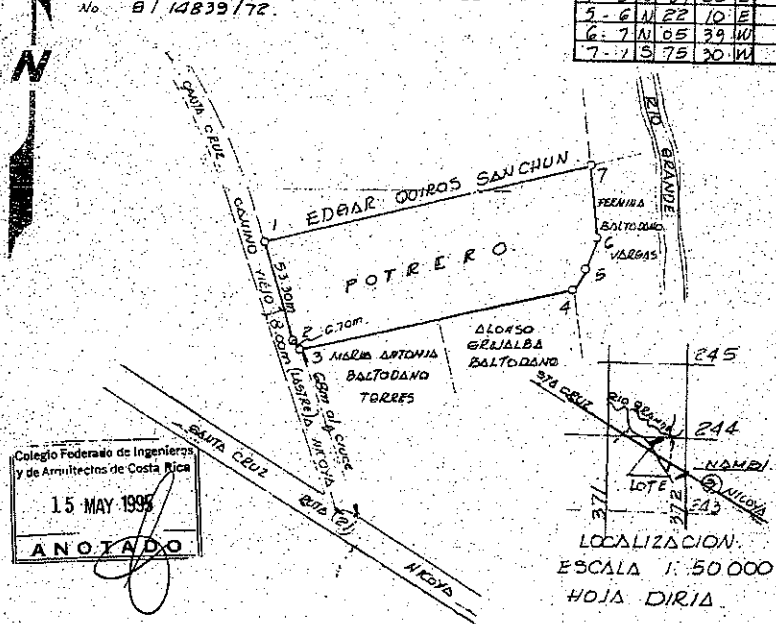

Colegio Federado de Ingenieros
 y de Arquitectos de Costa Rica
 15 MAY 1995
 AYOADO

LOCALIZACION:
 ESCALA 1:50 000
 HOJA DIRIA

PLANO DEL TERRENO PROPIEDAD DE EDGAR QUIROS SANCHUN QUE VENDE A: OSCAR AGUILAR RODRIGUEZ CEDULA: 3-010-173	SITUADO EN NAMBI DISTRITO 1° NICOYA CANTON 2° NICOYA PROVINCIA 5° GUSNACASTE	INFORMACION REGISTRO PUBLICO 2ª PARTE FOLIO REAL NUMERO 5074260-000 AREA 4010 2890.64 m²
AREA: 10.000 00 m²	ESCALA: 1:5000	FECHA: ABRIL 1995
PROTOCOLO: TOMO 7048 FOLIO 132	ARCHIVO: OSCAR AGUILAR RODRIGUEZ INGENIERO LICENCIADO DE 1988	

MUNICIPALIDAD DE NICHOYA
 DEPT. DE CASTRO
VISADO MUNICIPAL
 El presente Visado es válido para el fin del artículo 33 y 34 de la Ley de Parcelación Urbana.
 No tiene validez para otros fines.
 Fecha: 16 JUL 2007

INSTITUCION NACIONAL
CATASTRO NACIONAL
 El presente plano ha cumplido con los requisitos exigidos por la ley, por lo que ha sido registrado bajo el siguiente número:
G-120-14839-2007
16 JUL 2007
 Fecha: _____ Firma Autorizada: _____

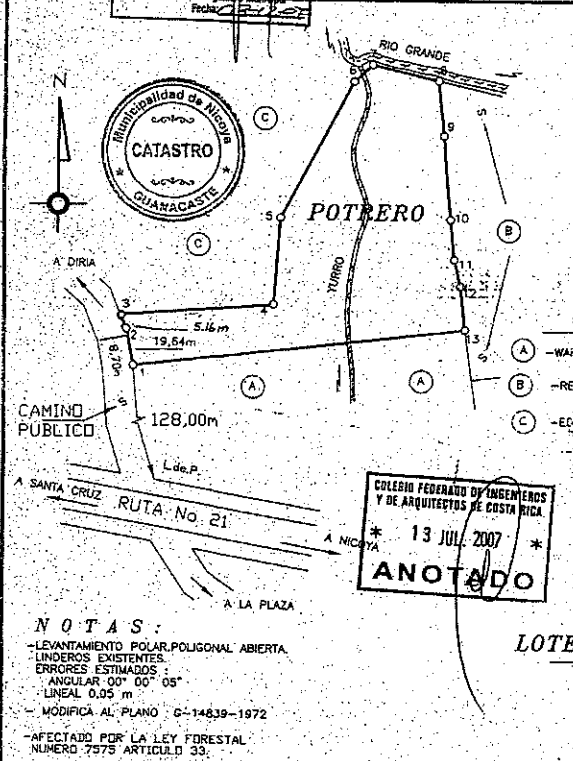
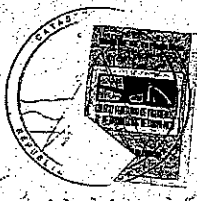

DERROTERO

LINEA	ACIMUT	DISTANCIA
	°	m. cm.
1 - 2	349 12	19 64
2 - 3	328 27	5 16
3 - 4	81 33	78 36
4 - 5	04 20	46 05
5 - 6	27 44	80 61
6 - 7	47 15	12 94
7 - 8	103 04	35 21
8 - 9	174 12	28 86
9 - 10	174 58	43 95
10 - 11	174 26	21 43
11 - 12	166 59	14 61
12 - 13	173 49	22 99
13 - 1	263 17	173 03

COLINDANTES

(A) - WARNER GIOVANNI GERARDO CALDERON RAMIREZ
 (B) - REINALDA DIAZ VILLARREAL
 (C) - EDGAR QUIROS SANCHUN

COLEGIO FEDERADO DE INGENIEROS
 Y DE ARQUITECTOS DE COSTA RICA
 * 13 JUL 2007 *
ANOTADO

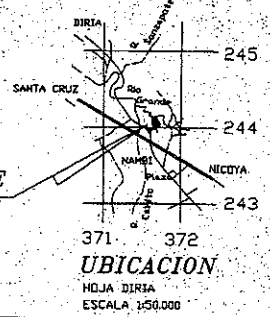

NOTAS:
 - LEVANTAMIENTO POLAR POLIGONAL ABIERTA
 - LINDEROS EXISTENTES
 - ERRORES ESTIMADOS:
 ANGULAR 00° 00' 05"
 LINEAL 0.03 m
 - MODIFICA AL PLANO G-14839-1972
 - AFECTADO POR LA LEY FORESTAL
 NUMERO 7975 ARTICULO 33.

PROPIEDAD DE: EDGAR QUIROS SANCHUN	CEDULA N° 6-065-063	AREA: 12798,37 m²	INFORMACION REGISTRO: PUBLICO
VENDE A: WARNER GIOVANNI GERARDO CALDERON RAMIREZ	CEDULA N° 1-739-071	PROTOCOLO: TOMO: 15032 FOLIO: 038	ES PARTE DE FOLIO REAL: 5074260-000
JOSE DIEGO GONZALEZ CHAVES ING. TOPOGRAFIA I.T. 7460	ESCALA: 1 : 2000 FECHA: ABRIL DEL 2007	SITUADO EN NAMBÍ DISTRITO 1° NICHOYA CANTON 2° NICHOYA PROVINCIA 15° GUANACASTE	AREA SEGUN REGISTRO: 11he 1239,00 m ²