

REGISTRO INMOBILIARIO
SUBDIRECCIÓN CATASTRAL
INSCRIPCIÓN No:
6-2212146-2020
Fecha: 08/07/2020 18:06:04
Registrador: LUIS MORENO GARRO
AS4A104D4E3428DF0R3DCD80DA28DD27

Catastro Nacional
2020-49271-C
02/07/2020 11:47:18
Reingreso

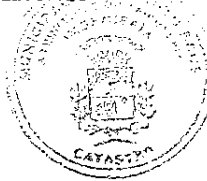

cfia
Contrato 897378
Fecha 25/06/2020
Visado CFIA

ENTERO No.000368326004 ENTERO No.000367758636

NOTAS
-LEVANTAMIENTO POLAR POLIGONAL ABIERTA
-ERROR ESTIMADO : ANGULAR 00'01" LINEAL 0.10m
-LINDEROS EXISTENTES
-MODIFICA PLANO CATASTRADO P-1434583-2010
-Este plano servirá únicamente para inscribir el inmueble. Una vez inscrito el fraccionamiento respectivo, el plano surtirá los efectos jurídicos correspondientes desde la fecha de su inscripción en el Catastro.

DERROTERO

LINEA	A C I M U T	DIST.(m)
1-2	079° 01.2'	12.11
2-3	168° 33.3'	36.22
3-4	270° 33.2'	33.94
4-5	356° 47.1'	17.94
5-6	077° 19.0'	18.55
6-1	348° 25.1'	11.11

Municipalidad de Coto Brus
Visado para Plano Catastrado
N° Plano: P-2212146-20
N° Visado: 903153
Derecho vio: 14 Antejardin: 2 Acera: 2
Fecha: 23-9-2020
Firma: [Firma]
Ing. Alexander Lopez

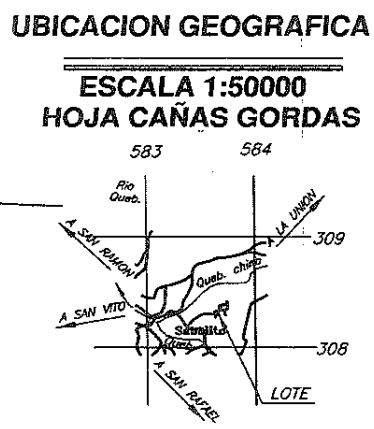
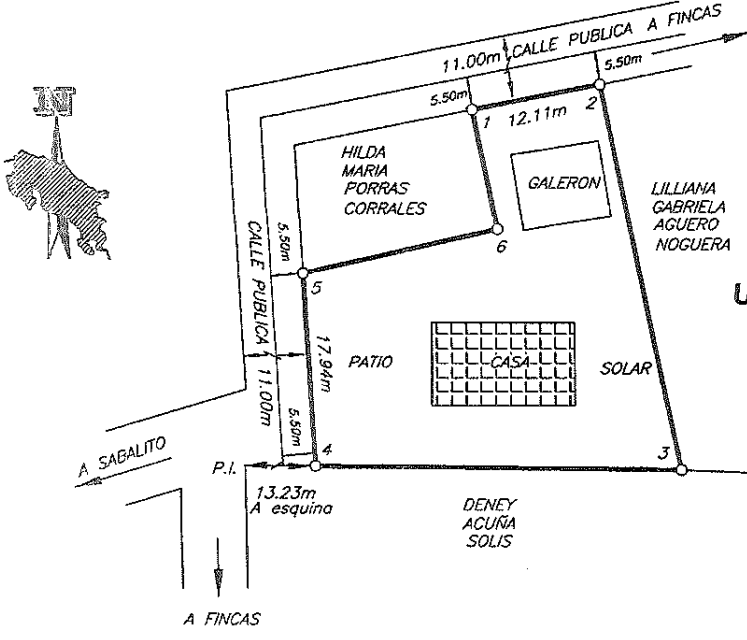

INFORMACION DE REGISTRO PUBLICO ES PARTE DE FINCA FOLIO REAL 6175230-000		SITUADO EN ALTO HIDALGO	
LUIS DIEGO MARIN BRUMLEY (FIRMA) Firmado digitalmente por LUIS DIEGO MARIN BRUMLEY (FIRMA) Fecha: 2020.05.25 21:36:37 -06'00' LUIS DIEGO MARIN BRUMLEY • TOPOGRAFO ASOCIADO T.A.11167		DISTRITO 02 SABALITO	
AREA 826 m ² AREA SEGUN REGISTRO		CANTON 08 COTO BRUS	
8428 m ²		PROVINCIA 06 PUNTARENAS	
PROTOCOLO TOMO 21670 FOLIO 094		ESCALA 1:500	
		FECHA FEBRERO / 2020	