



REGISTRO INMOBILIARIO
SUBDIRECCIÓN
CATASTRAL

INSCRIPCIÓN No:
6-2062214-2018

Fecha : 12/07/2018 14:32:26
Registrador: ANDREA RODRIGUEZ MENDEZ
69A061FF09C26B91BB1E35CEBC582FCA

Catastro Nacional
2018-50407-C
05/07/2018 08:47:18
Reingreso



Contrato 787731
Fecha 04/07/2018
Sellado CFIA

ENTERO BANCARIO # : 27005290-9

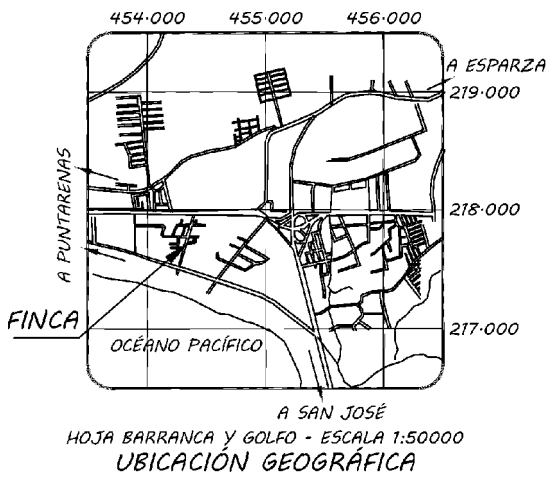

DERROTERO

LINEA	AZIMUT	DIST. (m)
1 - 2	267°40'00"	8.00
2 - 3	14°02'00"	36.00
3 - 4	87°40'00"	8.00
4 - 1	194°02'00"	36.00

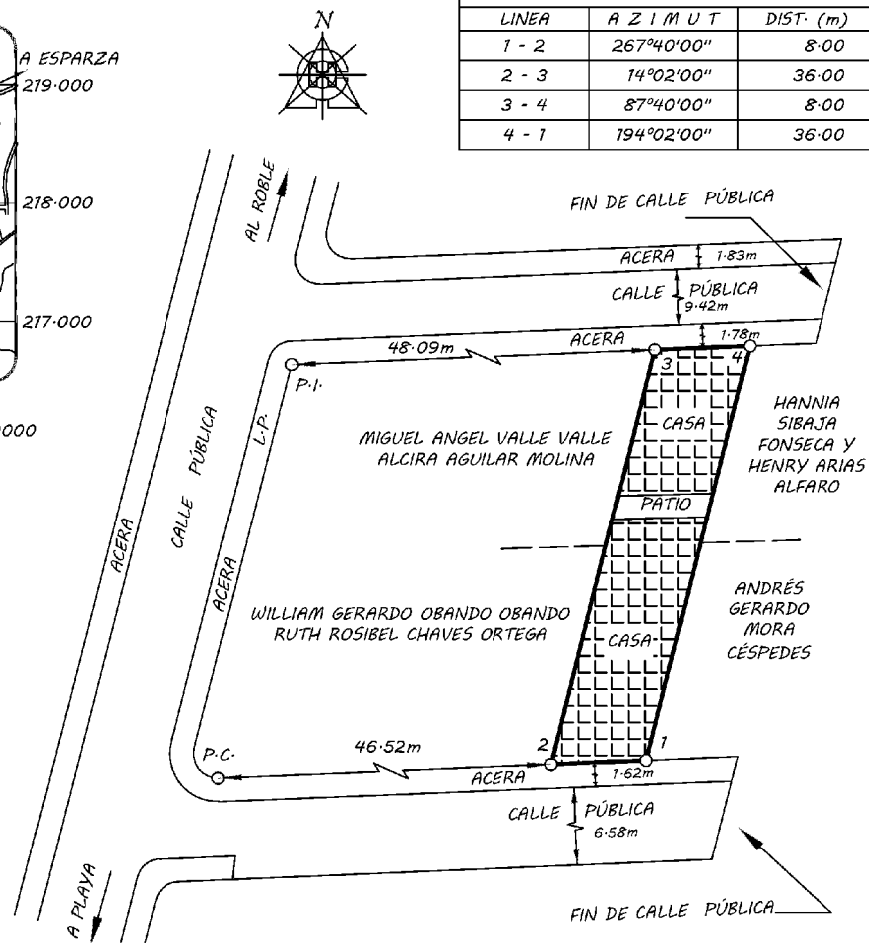

NOTAS:

- LEVANTAMIENTO POLAR, POLIGONAL ABIERTA.
- ERRORES ESTIMADOS: ANGULAR 00° 01' LINEAL 0.01m
- DOY FÉ QUE LOS LINDEROS SON EXISTENTES
- DISTANCIA FRENTE A CALLE PÚBLICA, VÉRTICE 1 AL 2: 8.00m
- DISTANCIA FRENTE A CALLE PÚBLICA, VÉRTICE 3 AL 4: 8.00m
- ESTE PLANO SERVIRÁ ÚNICAMENTE PARA INSCRIBIR EL INMUEBLE. UNA VEZ INSCRITA LA REUNIÓN RESPECTIVA, EL PLANO SURTIRÁ LOS EFECTOS JURÍDICOS CORRESPONDIENTES DESDE LA FECHA DE SU INSCRIPCIÓN EN EL CATASTRO.
- MODIFICA A LOS CATASTRADOS N° P-792078-1989, P-797468-1989 Y P-51028-1958

SITUADO EN: URB. LA ESTRELLA
DISTRITO: 15 EL ROBLE
CANTÓN: 01 PUNTARENAS
PROVINCIA: 06 PUNTARENAS

ÁREA:
276m²

INFORMACIÓN DE REGISTRO

FOLIO REAL N°
6058946-000
ÁREA 138,15m²

Y FOLIO REAL N°
6058954-000
ÁREA 138,15m²

ESCALA 1:500

PROFESIONAL RESPONSABLE

Alexander Campos Hernández
ALEXANDER CAMPOS HERNÁNDEZ
TOPOGRAFO ASOCIADO T.N.A. 5788

FECHA
junio / 2018

PROTOCOLO
TOMO 20759

FOLIO 38