

INSCRIPCIÓN: 2-1047645-2006

Fecha : 20/01/2006 14:32:24
 Registrador: LUIS REYES CALVO
 B171BE9B04EF71FDB74B920EB7680F12

Catastro Nacional
 1-2070577
 19/01/2006 11:26:17

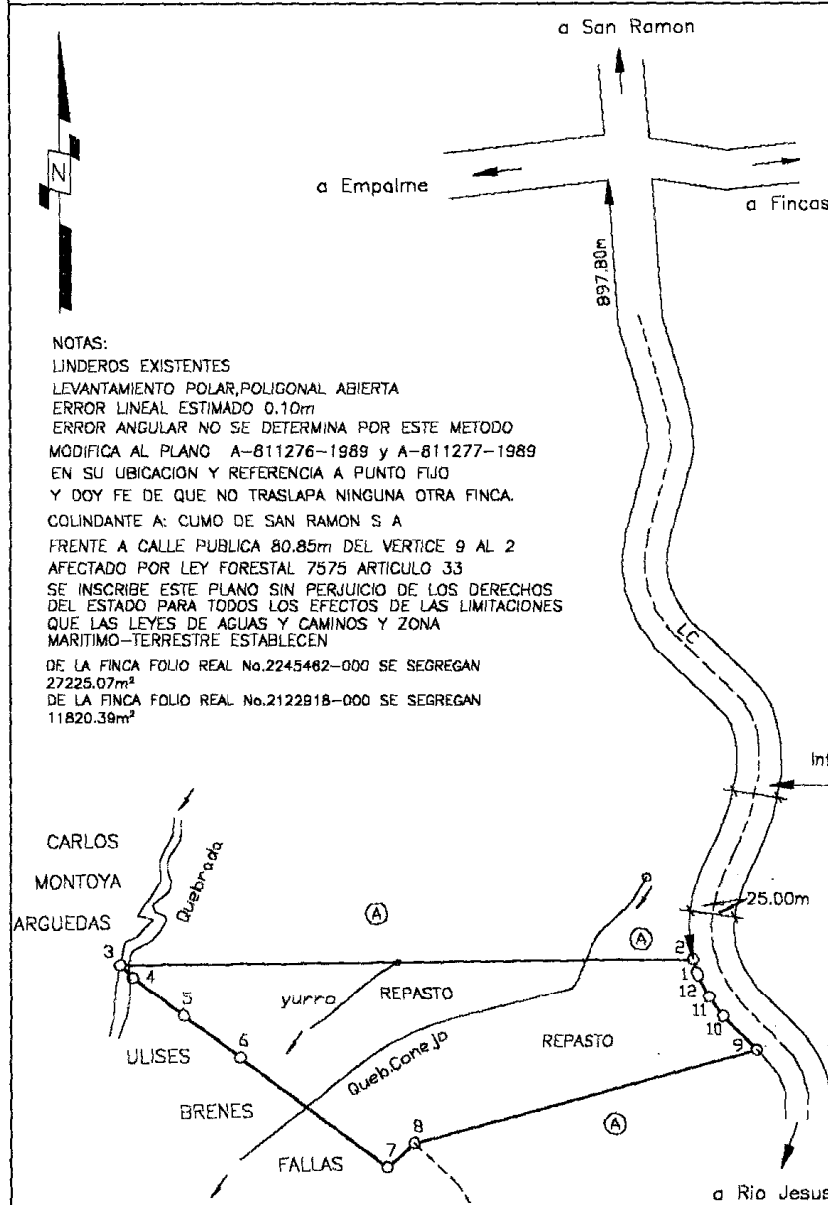
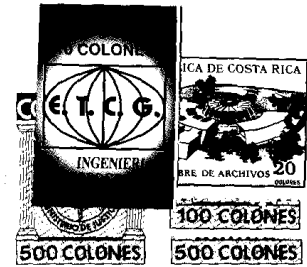

LINEA	A C I M U T	DIST.(m)
1-2	344° 17.1'	10.05
2-3	269° 19.3'	412.12
3-4	133° 49.9'	12.44
4-5	126° 44.8'	45.27
5-6	126° 04.4'	50.93
6-7	126° 27.9'	131.16
7-8	048° 46.4'	25.83
8-9	074° 56.5'	254.95
9-10	315° 06.5'	34.14
10-11	324° 25.6'	17.04
11-12	332° 18.5'	17.44
12-1	344° 17.1'	2.18

NOTAS:
 LINDEROS EXISTENTES
 LEVANTAMIENTO POLAR, POLIGONAL ABIERTA
 ERROR LINEAL ESTIMADO 0.10m
 ERROR ANGULAR NO SE DETERMINA POR ESTE METODO
 MODIFICA AL PLANO A-811276-1989 y A-811277-1989
 EN SU UBICACION Y REFERENCIA A PUNTO FIJO
 Y DOY FE DE QUE NO TRASLAPA NINGUNA OTRA FINCA.
 COLINDANTE A: CUMO DE SAN RAMON S A
 FRENTE A CALLE PUBLICA 80.85m DEL VERTICE 9 AL 2
 AFECTADO POR LEY FORESTAL 7575 ARTICULO 33
 SE INSCRIBE ESTE PLANO SIN PERJUICIO DE LOS DERECHOS
 DEL ESTADO PARA TODOS LOS EFECTOS DE LAS LIMITACIONES
 QUE LAS LEYES DE AGUAS Y CAMINOS Y ZONA
 MARITIMO-TERRESTRE ESTABLECEN
 DE LA FINCA FOLIO REAL No.2245462-000 SE SEGREGAN
 27225.07m²
 DE LA FINCA FOLIO REAL No.2122918-000 SE SEGREGAN
 11820.39m²

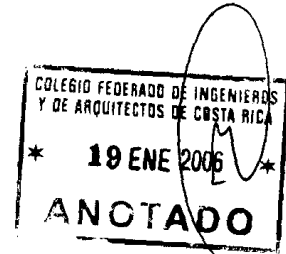

Carretera Interamericana 50.00m

UBICACION
 HOJA MIRAMAR
 ESCALA 1:50000

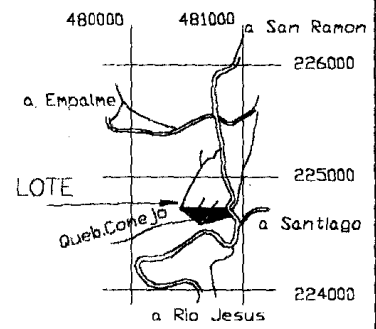

PROPIEDAD DE: CUMO DE SAN RAMON S A. TRASPASA A: ELIAS CUBERO MORERA		CEDULA JURIDICA No. 3-101-126793 CEDULA No. 1-1234-739	SITO EN: EL EMPALME DISTRITO 02 SANTIAGO CANTON 02 SAN RAMON PROVINCIA 02 ALAJUELA	ES PARTE DE FOLIO REAL No. 2245462-000 Area: 200297.35m ² ES PARTE DE FOLIO REAL No. 2122918-000 Area: 72651.26m ²
OSCAR GONZALEZ ZUÑIGA PROTOCOLO TOMO 13745	TA 5172 TOPOGRAFO ASOCIADO FOLIO 98	Area 39045.46 m ² Area según Registro m ²	ESCALA 1:4000	ARCHIVO CUBEROC FECHA ENERO-2006