

INSCRIPCIÓN: 1-1674344-2013

Fecha: 30/07/2013 10:49:33  
 Registrador: WILLIAM VILLEGAS UGALDE  
 A72C01CB43A6DB1871F70091E0C878CE

Catastro Nacional  
 2013-57523-C  
 23/07/2013 11:10:57  
 Registro  
**ENTERO N°:**  
**155730622**

LINEA	AZIMUT	DISTANCIA
1-2	183°59'	6.33m.
2-3	190°40'	10.16m.
3-4	248°44'	16.31m.
4-5	209°11'	15.98m.
5-6	190°58'	22.76m.
6-7	191°06'	15.51m.
7-8	189°49'	11.78m.
8-9	191°37'	20.06m.
9-10	82°55'	20.35m.
10-11	191°37'	0.65m.
11-12	262°55'	20.35m.
12-13	262°55'	38.03m.
13-14	261°22'	20.62m.
14-15	261°46'	25.38m.
15-16	261°54'	16.42m.
16-17	254°47'	10.58m.
17-18	262°32'	20.39m.
18-19	263°59'	18.28m.
19-20	270°19'	22.33m.
20-21	24°11'	63.56m.
21-22	19°06'	8.64m.
22-23	16°22'	26.69m.
23-24	86°24'	31.97m.
24-25	158°54'	28.19m.
25-26	158°51'	13.90m.
26-27	158°38'	14.17m.
27-28	158°07'	12.19m.
28-29	50°06'	41.85m.
29-30	50°12'	30.14m.
30-31	50°26'	28.55m.
31-32	49°55'	19.21m.
32-1	50°29'	31.26m.

**UBICACION**  
 HOJA ABRA  
 ESCALA 1 : 50000

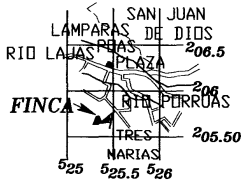

**NOTAS:**  
 DOY FE DE QUE LOS LINDEROS SON EXISTENTES.  
 FRENTE A CALLE PUBLICA DEL VERTICE 1 AL 3 : 32.80m.  
 FRENTE A CALLE PUBLICA DEL VERTICE 10 AL 11 : 0.65m.  
 LEVANTAMIENTO POLAR.  
 POLIGONAL ABIERTA.  
 ERROR ANGULAR NO SE DETERMINA POR METODO USADO.  
 ERROR LINEAL ESTIMADO : 0.01m.  
 MODIFICA AL PLANO No SJ-231184-1995 PARA RECTIFICAR AREA

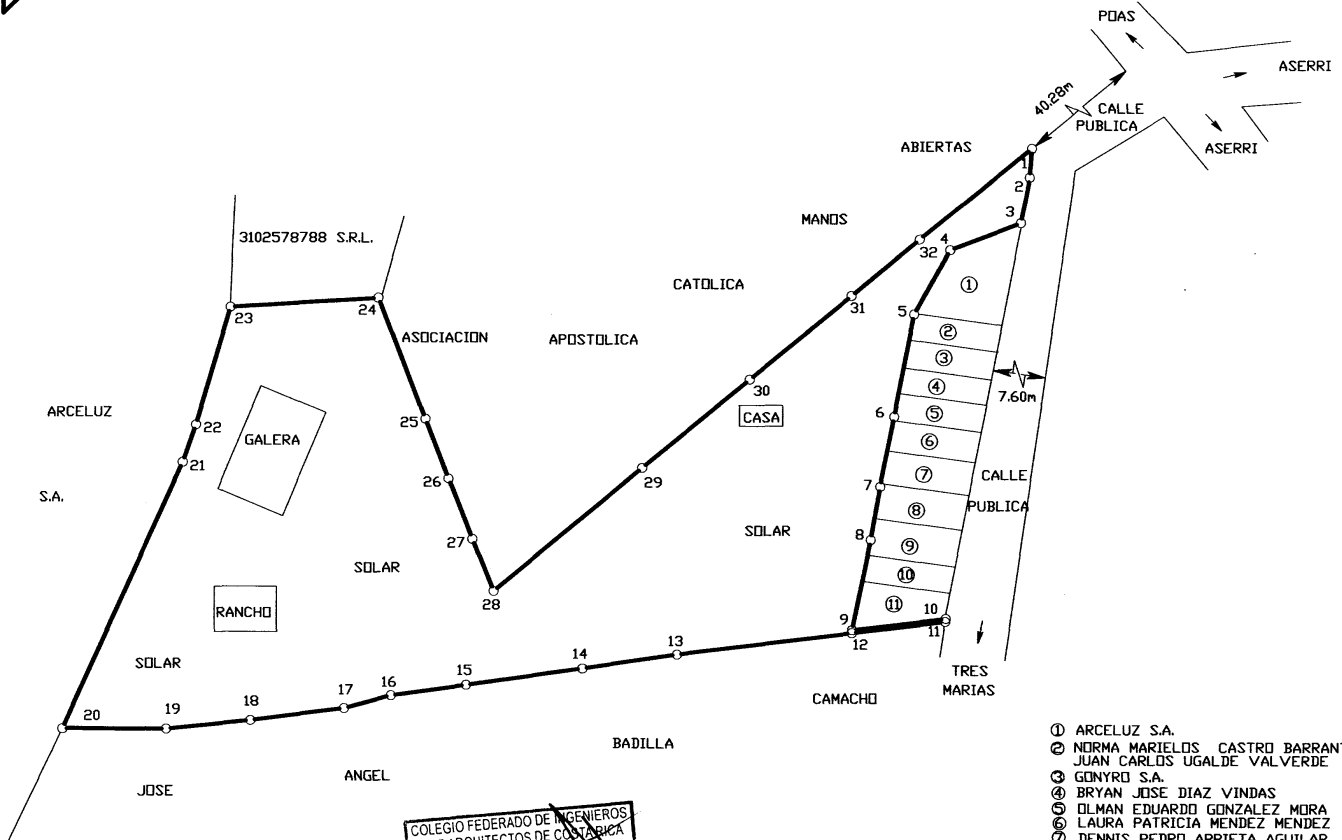
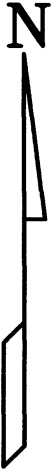

- ① ARCELUZ S.A.
- ② NORMA MARIELLOS CASTRO BARRANTES Y JUAN CARLOS UGALDE VALVERDE
- ③ GONYRO S.A.
- ④ BRYAN JOSE DIAZ VINDAS
- ⑤ OLMAN EDUARDO GONZALEZ MORA
- ⑥ LAURA PATRICIA MENDEZ MENDEZ
- ⑦ DENNIS PEDRO ARRIETA AGUILAR
- ⑧ ROSEMARY DE LOS ANGELES GUESADA JEN
- ⑨ REISON LOPEZ GODINEZ
- ⑩ MARJORIE BENAVIDEZ PANIAGUA
- ⑪ INVERSIONES CASAKE DE ASERRI S.A.

COLEGIO FEDERADO DE INGENIEROS Y DE ARQUITECTOS DE COSTA RICA  
 23 JUL 2013  
**ANOTADO**

FOLIO REAL  <b>1429887-000</b>	AREA <b>1 ha 0160</b> m. <sup>2</sup>	SITUADO EN ALTO BURIO DISTRITO 01 ASERRI CANTON 06 ASERRI PROVINCIA 01 SAN JOSE	INFORMACION REGISTRO PUBLICO FOLIO REAL 1429887-000
	ESCALA 1: 1000	<i>[Signature]</i> LUIS ANDRES CASTRESANA CHAVES PERTO TOPOGRAFO PT-2082	AREA 1 ha 0525.05 m <sup>2</sup>
PROTOCOLO TOMO 17034 FOLIO 030	FECHA 09-JULIO-2013		

INSCRIPCIÓN: 1-1138660-2007  
 Fecha : 13/02/2007 15:39:23  
 Registrador: ROLANDO HIDALGO JIMENEZ  
 49B5898B80F4335E654203683711A7AC

Catastro Nacional  
 1-2172068  
 08/02/2007 11:43:08

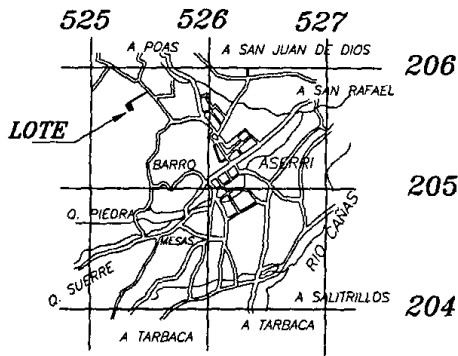
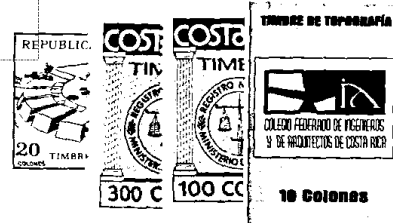

DERROTERO		
LINEA	A C I M U T	DIST.(m)
1-2	152° 10.3'	28.07
2-3	057° 28.8'	6.49
3-4	151° 48.8'	19.79
4-5	255° 58.0'	17.35
5-6	255° 35.7'	13.88
6-7	261° 25.4'	14.70
7-8	334° 26.2'	13.17
8-9	330° 49.6'	25.82
9-10	069° 14.1'	14.86
10-1	067° 12.7'	23.07

UBICACION GEOGRAFICA  
 HOJA ABRA ESCALA 1:50000

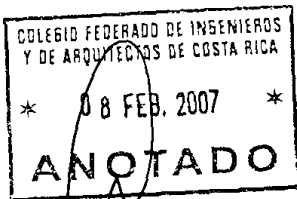

FIN DE CALLE PUBLICA

Colindantes:

- (A) HUMBERTO MORALES MURCIA
- (B) MAYRA MORA PICADO Y ANDRES MORA MORA
- (C) YADIRA VALVERDE MORA

NOTAS:

- Levantamiento polar. Poligonal abierta
- Day fe de que los linderos son existentes.
- Error angular estimado 0 01'.
- Error lineal estimado 0.01 m.
- Todas las distancias dadas estan en metros
- Distancia total frente a servidumbre: 34.56 m
- Modifica al plano catastrado N° SJ-076141-1992

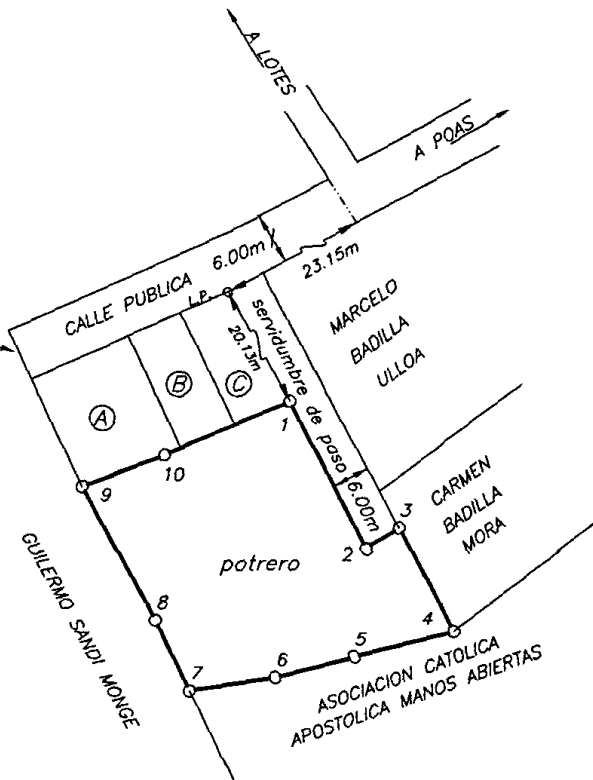

RECTIFICA AREA

PROPIEDAD DE:	CEDULA JURIDICA: 3-101-344378	SITUADO EN: SANTA RITA	INFORMACION DE REGISTRO
<b>INVERSIONES SANTA RITA I S R S.A.</b>		DISTRITO: 01° ASERRI	FOLIO REAL N°
 MAINOR GUADAMUZ CHAVARRIA INGENIERO TOPOGRAFO Y GEODESTA I.T. 4072		CANTON: 06° ASERRI	1052666-000
PROTOCOLO TOMO: 14231	FOLIO: 016	PROVINCIA: 01° SAN JOSE	
ESCALA: 1:1000	ARCHIVO: nando SR	FECHA: FEBRERO, 2007	