

Catastro Nacional
1-2656528
 04/10/2011 12:25:55
 Reingreso

LINEA	AZIMUT		DISTANCIA	
	o	'	m.	cm.
1 - 2	120	02	42	31
2 - 3	207	44	95	96
3 - 4	200	40	89	69
4 - 5	235	18	1	29
5 - 6	298	09	40	89
6 - 7	283	07	12	07
7 - 1	27	41	190	56

NOTAS:
 LEVANTAMIENTO POLAR
 POLIGONAL ABIERTA
 ERRORES ESTIMADOS:
 ANGULAR 00' 01"
 LINEAL 0.01m
 DOY FE QUE LOS LINDEROS
 SON EXISTENTES
 MODIFICA LOS PLANOS CATASTRADOS
 A-752947-1988 Y A-1195083-2008
 AFECTADO POR LA LEY FORESTAL 7575
 ARTICULO 33.

COLEGIO FEDERADO DE INGENIEROS
 Y ARQUITECTOS DE COSTA RICA
 03 OCT 2011
ANOTADO

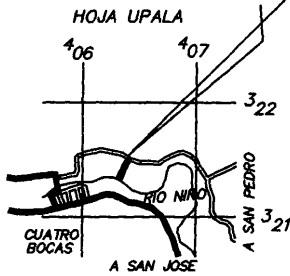
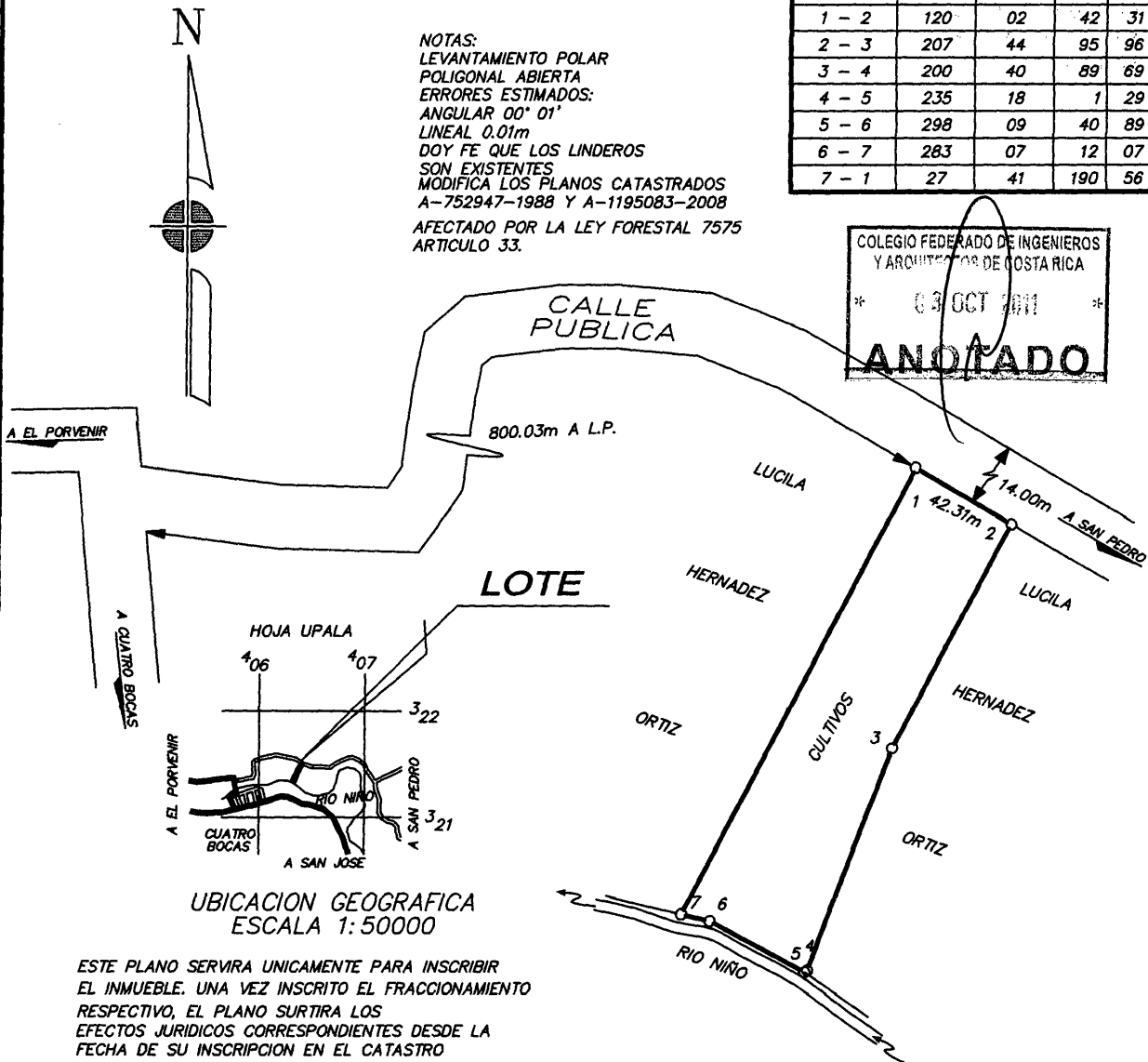

UBICACION GEOGRAFICA
 ESCALA 1:50000

ESTE PLANO SERVIRA UNICAMENTE PARA INSCRIBIR
 EL INMUEBLE. UNA VEZ INSCRITO EL FRACCIONAMIENTO
 RESPECTIVO, EL PLANO SURTIRA LOS
 EFECTOS JURIDICOS CORRESPONDIENTES DESDE LA
 FECHA DE SU INSCRIPCION EN EL CATASTRO

[Signature]
 SILVANA MARIN RUIZ
 TOPOGRAFA ASOCIADA T.A. 9275

AREA
8403m²

SITUADO EN CUATRO BOCAS
 DISTRITO 3° SAN JOSE
 CANTON 13° UPALA
 PROVINCIA 2° ALAJUELA

ES PARTE
 FOLIO REAL N°
 2229192-000
 AREA SEGUN REGISTRO
 4ha8935.94 m²

PROTOCOLO TOMO
 17360

FOLIO
 106

ESCALA
 1:2000

ARCHIVO
 EVELIN SILVA

FECHA
 JULIO 2011