

SECCION DE MICROFILM	
ROLLO	IMAGEN
169	92
FECHA	FIRMA
16 SEP 1988	<i>[Signature]</i>

**REGISTRO NACIONAL CATASTRO NACIONAL**

El presente plano ha cumplido con los requisitos exigidos por la ley por lo que ha sido registrado bajo el siguiente número

**C-752840-88**

**13 SEP 1988**

Fecha *[Signature]*



*Nota: Day fe de que en este levantamiento se amojaron los vértices números 1-2-3 y 4 Levantamiento polar (Norte magnético) con radiales a los vértices. Poligonal cerrada.Cierre angular 00°00'30" cierre lineal 0.05 metros*

*Número de plano Catastrado de la finca madre C-682581-87*

*Day fe de que la calle que indico como acceso, existe en la realidad.*

LINEA	ACIMUT	DIST.
1-2	9° 36'	9.02
2-3	277° 13'	27.84
3-4	189° 00'	9.00
4-1	97° 13'	27.75

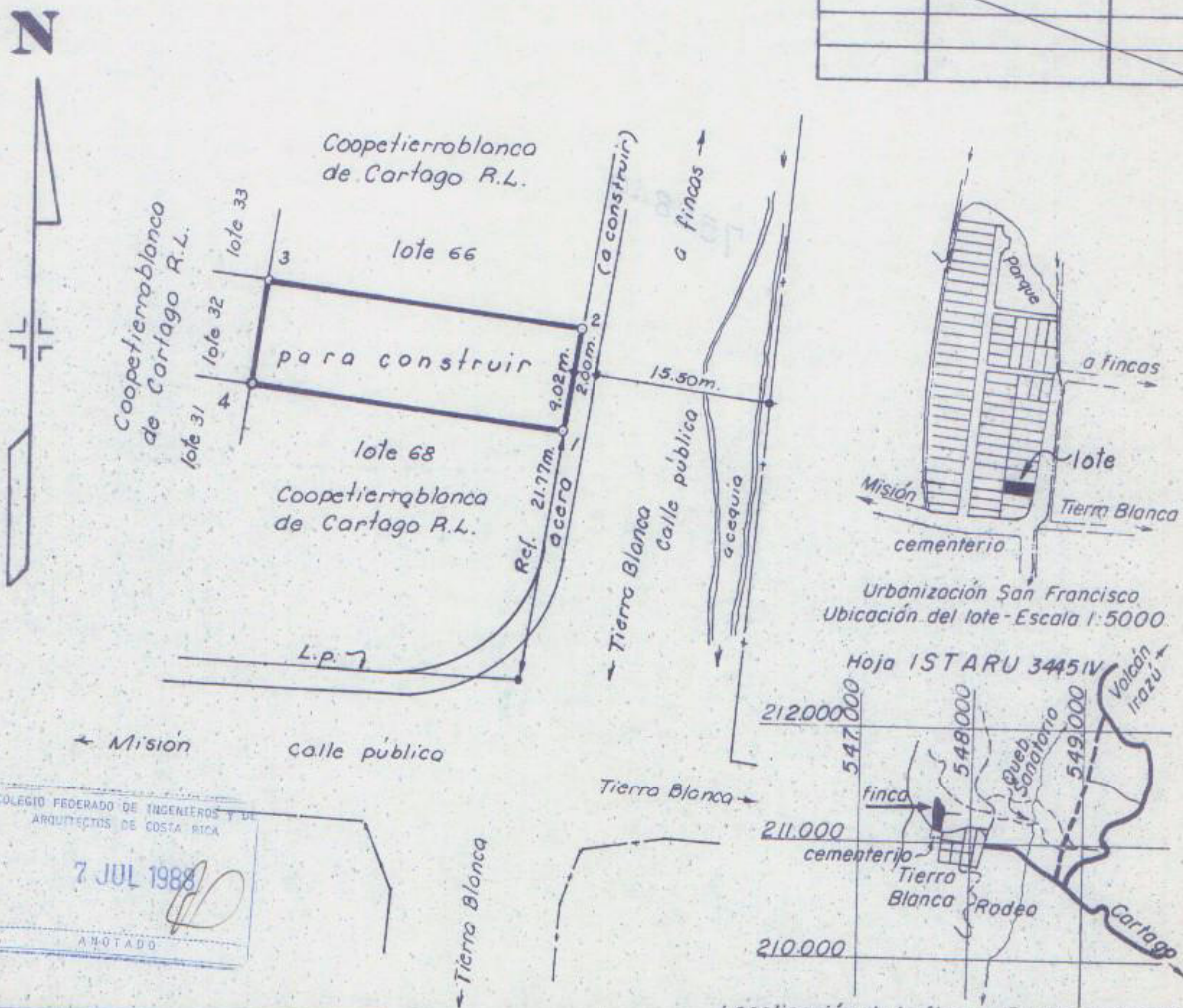

COLEGIO FEDERADO DE INGENIEROS Y DE ARQUITECTOS DE COSTA RICA

7 JUL 1988

AUTOTADO

*[Signature]*

Propiedad de:	Cédula Jurídica No. 3-004-045071-11	Situada en:	Tierra Blanca	Es parte de la finca
Que vende a:	COOPETIERRABLANCA DE CARTAGO R.L.	Distrito 8°	Tierra Blanca	inscrita al:
	Salvador Guillén Monge	Cantón 1°	Cartago	Folio Real
		Provincia 3°	Cartago	3114594-000
Protocolo tomo	Folios	ÁREA	250.39 m <sup>2</sup>	Lote No. 67
4590	98 - 100	Área según	Registro: 2ha.5473.83 m <sup>2</sup>	Fecha
		Escala	1:500	Mayo de 1988

547-7-211-3