

INSCRIPCIÓN: 3-1004166-2005  
 Fecha : 21/06/2005 13:52:06  
 Registrador: KENNETH GRANADOS ARAYA  
 38AB8DC5A9E884DA134BF0794D7CD028

Catastro Nacional  
 1-1935384  
 14/06/2005 13:54:44  
 Reingreso



300 COLONES

LOTES COLINDANTES		
10-A	Y	12-A
SON PROPIEDAD DE MARIA ELENA PORTUGUEZ MOLINA ELEOCAR SOCIEDAD ANONIMA		

- NOTAS:**
- ) LEVANTAMIENTO POLAR. POLIGONAL ABIERTA
  - ) ERROR ANGULAR ESTIMADO 00'01"
  - ) ERROR LINEAL ESTIMADO 0.01 m
  - ) TODAS LAS MEDIDAS ESTAN DADAS EN METROS
  - ) DOY FE DE QUE LOS LINDEROS SON EXISTENTES
  - ) MODIFICA EL PLANO CATASTRADO No: C-401-1975
  - ) ES UN DERECHO DE UN MEDIO PARA CADA PROPIETARIO

DERROTERO		
LINEA	ACIMUT	DIST.(m)
1- 2	285°00'	7.03
2- 3	009°58'	22.13
3- 4	103°51'	7.02
4- 1	189°58'	22.27

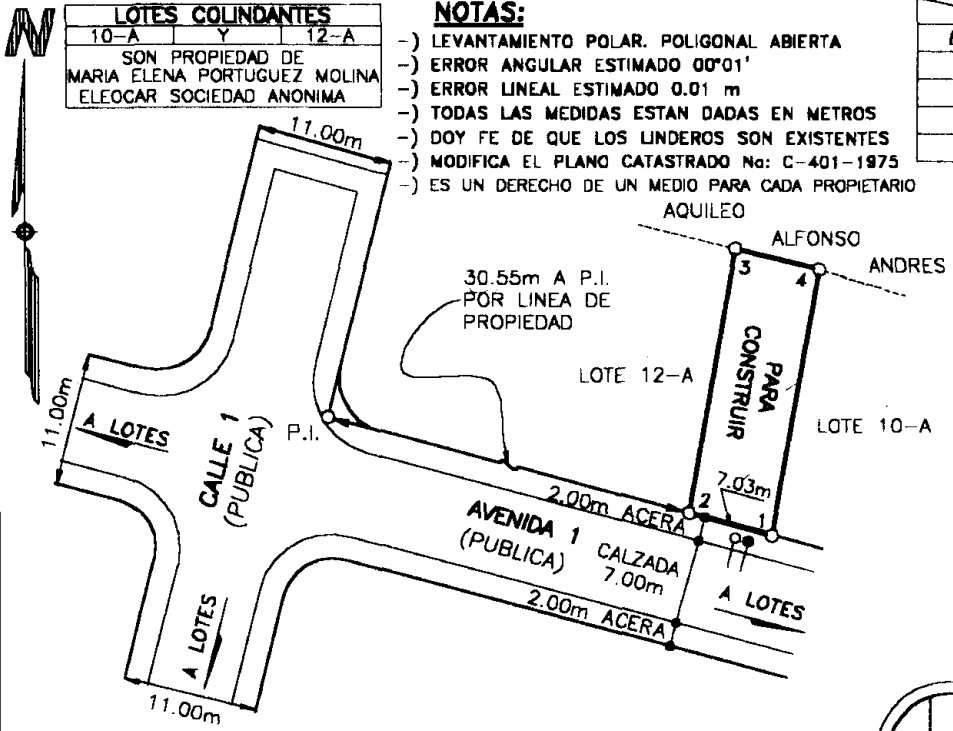

Catastro Nacional  
 1-1935384  
 29/06/2004 07:43:35

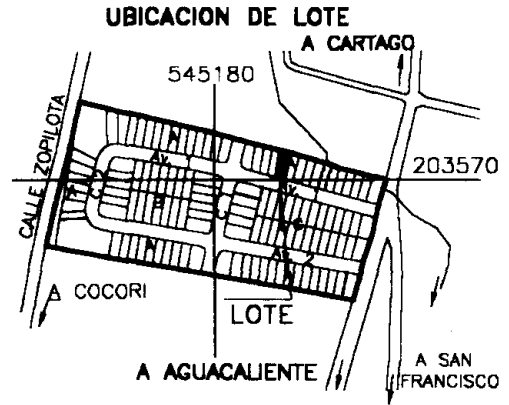

**ANOTADO**  
 28 JUN 2005  
 COLEGIO FEDERAL DE INGENIEROS Y DE ARQUITECTOS DE COSTA RICA

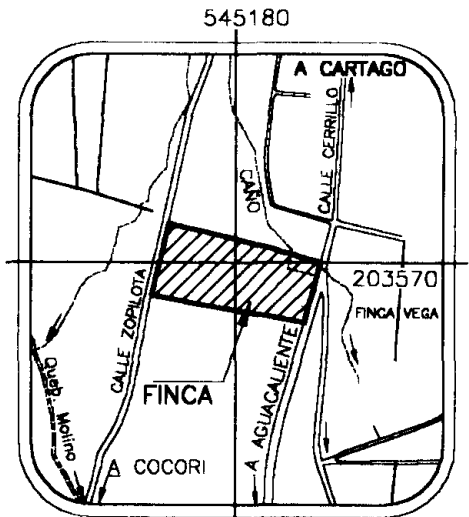

PREVISTA DE AGUA POTABLE	<input type="checkbox"/>
PREVISTA ALCANTARILLADO SANITARIO	<input checked="" type="checkbox"/>

<b>PROPIEDAD DE:</b> <b>MARIA ELENA PORTUGUEZ MOLINA</b> CEDULA No: 3-160-289 <b>ELEOCAR SOCIEDAD ANONIMA</b> CEDULA JURIDICA No: 3-101-048908		LOTE No 11-A	
<b>PROTOCOLO TOMO:</b> 13076 <b>FOLIO:</b> 056		<b>SITUADO EN:</b> BARRIO SAN FRANCISCO	
<b>ES PARTE DE FOLIO REAL No:</b> 3 078541-005 , 006		<b>DISTRITO:</b> 05 <sup>o</sup> AGUACALIENTE	
<b>AREA SEGUN REGISTRO</b> 2ha9697.36 m <sup>2</sup>		<b>CANTON:</b> 01 <sup>o</sup> CARTAGO	
		<b>PROVINCIA:</b> 03 <sup>o</sup> CARTAGO	
		<b>ESCALA:</b> 1: 500	
		<b>FECHA:</b> FEBRERO -2004-	
		<b>AREA:</b> 155.40 m <sup>2</sup>	
OLGIER MONGE ARIAS TOPOGRAFO ASOCIADO TA 6548			