

REGISTRO INMOBILIARIO
SUBDIRECCIÓN
CATASTRAL

INSCRIPCIÓN No:
2-1973279-2017

Fecha: 25/05/2017 15:55:55
Registrador: RAOL A. TREJOS CADREIRA
619B08F974AFCD8BF8DEFD9655C0E16

Catastro Nacional
2017-13256-C
17/05/2017 09:41:17
Reingreso

cfia

Contrato 708290
Fecha 16/05/2017
Sellado CFIA

Entero Bancario
Documento N° 000232452539

DERROTERO		
LINEA	AZIMUT	DIST. (m)
1 - 2	03°27'02"	51.25
2 - 3	03°27'02"	7.00
3 - 4	95°24'28"	2.86
4 - 5	98°41'03"	4.29
5 - 6	103°07'50"	14.97
6 - 7	104°20'55"	7.62
7 - 8	103°24'56"	5.99
8 - 9	118°02'35"	43.91
9 - 10	116°20'47"	3.62
10 - 11	163°47'45"	57.24
11 - 12	163°48'12"	31.49
12 - 13	311°33'49"	16.89
13 - 14	312°56'27"	12.93
14 - 15	314°56'41"	18.98
15 - 16	312°06'19"	13.62
16 - 17	310°46'33"	16.32
17 - 18	305°44'03"	10.76
18 - 19	266°08'59"	10.10
19 - 20	266°08'59"	17.33
20 - 1	266°08'26"	11.06

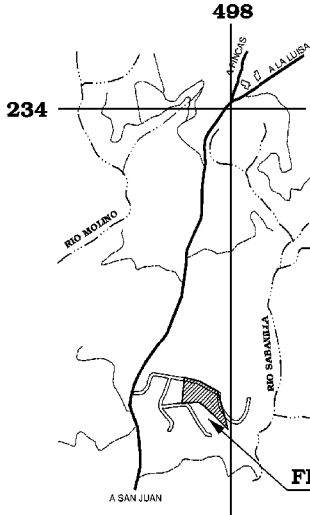

UBICACION GEOGRAFICA
HOJA CIRRI - ESCALA 1 : 10000

NOTAS
ESTE PLANO SERVIRA UNICAMENTE PARA INSCRIBIR EL INMUEBLE.
UNA VEZ INSCRITO EL FRACCIONAMIENTO RESPECTIVO,
EL PLANO SURTIRA LOS EFECTOS JURIDICOS CORRESPONDIENTES
DESDE LA FECHA DE SU INSCRIPCION EN EL CATASTRO.

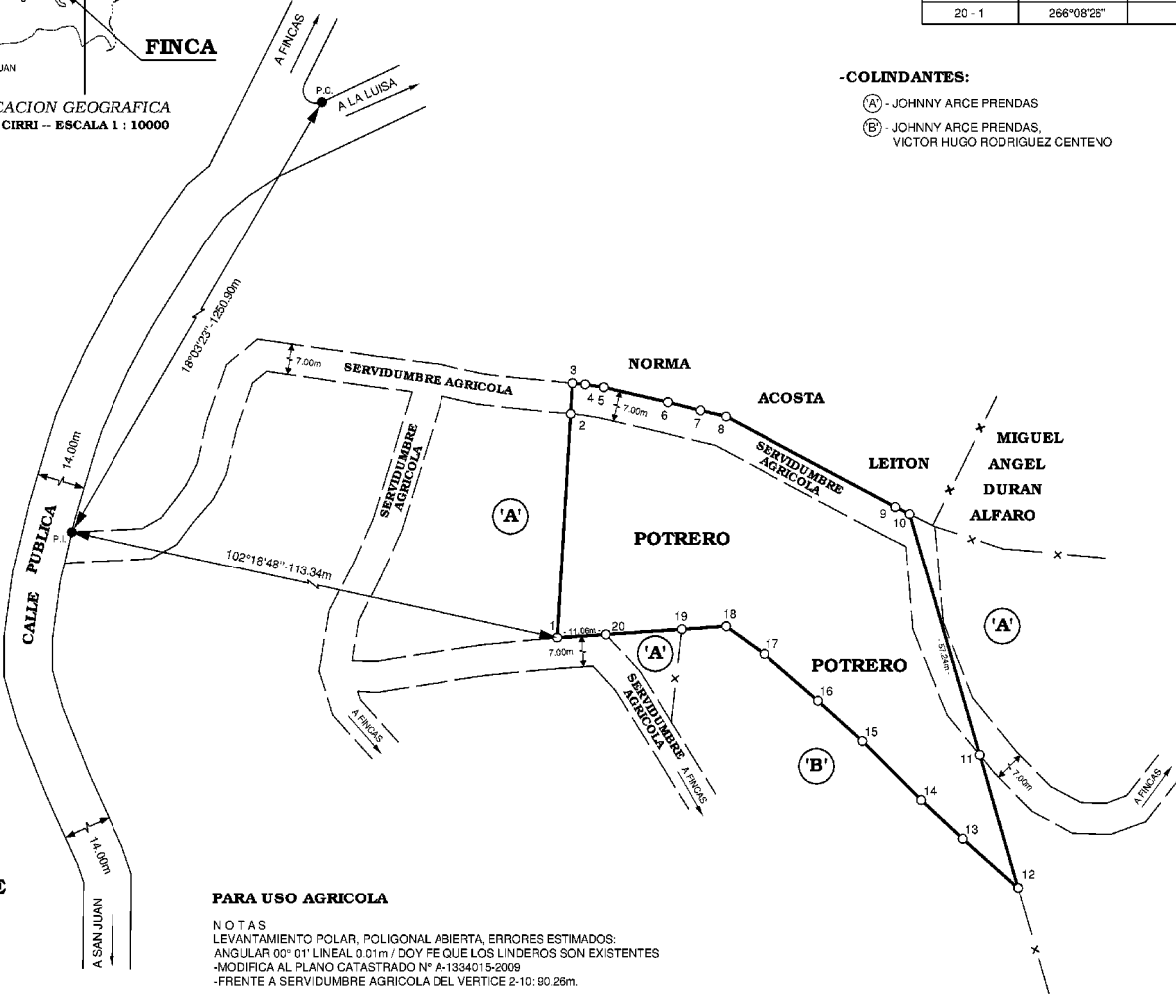

-COLINDANTES:

- (A) - JOHNNY ARCE PRENDAS
- (B) - JOHNNY ARCE PRENDAS,
VICTOR HUGO RODRIGUEZ CENTEVO

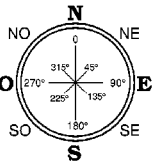

PARA USO AGRICOLA

NOTAS
LEVANTAMIENTO POLAR, POLIGONAL ABIERTA ERRORES ESTIMADOS:
ANGULAR 00' 01" LINEAL 0.01m / DOY FE QUE LOS LINDEROS SON EXISTENTES
-MODIFICA AL PLANO CATASTRADO N° A-1334015-2009
-FRENTE A SERVIDUMBRE AGRICOLA DEL VERTICE 2-10: 80.25m.

ARCHIVO: 2A 1-SABANILLA (7)	ES PARTE	<h1>2 125917-000</h1>
FECHA: FEBRERO 2017	FOLIO REAL	
PROTOCOLO:		
TOMO: 19492 FOLIO: 056	AREA SEGUN REGISTRO:	
ESCALA: 1:1000	22250.00 m²	
5012 m²	SITUADO EN: SABANILLA	 JOSE LUIS JIMENEZ ALFARO TOPOGRAFO ASOCIADO T.A. 5933
	DISTRITO: 06° RODRIGUEZ	
	CANTON: 12° VALVERDE VEGA	
	PROVINCIA: 2° ALAJUELA	