

SECCION DE MICROFILM

ROLLO 43	IMAGEN 83
FECHA 20 AGO. 1982	FIRMA <i>[Signature]</i>

REGISTRO NACIONAL  
CATASTRO NACIONAL

El presente plano ha cumplido con los requisitos exigidos por la Ley por lo que ha sido registrado bajo el siguiente número:  
**P 480240-82**

**18 AGO. 1982**

Fecha *[Signature]*



NOTAS:

NO SE DEBE DE QUE NO SE ESTABLEZCAN NUEVOS LINDEROS NI AMPLIACIONES. LEVANTAMIENTO POLAR CON RADIALES A LOS VERTICES. LOS PUNTOS 1-2-3-4-5-6 SON LA BASE DE COLUMNAS DE TARIAS. LA PRECISION OBTENIDA EN EL LEVANTAMIENTO ES ANGULAR 0'00", LINEAL 0.00M

LINEA	RUMBO	DIST.
1 - 2	N 80° 10' E	19.06
2 - 3	N 7° 31' W	2.52
3 - 4	N 5° 59' W	40.83
4 - 5	S 86° 57' W	3.00
5 - 6	S 81° 12' W	18.31
6 - 1	S 9° 01' E	43.28

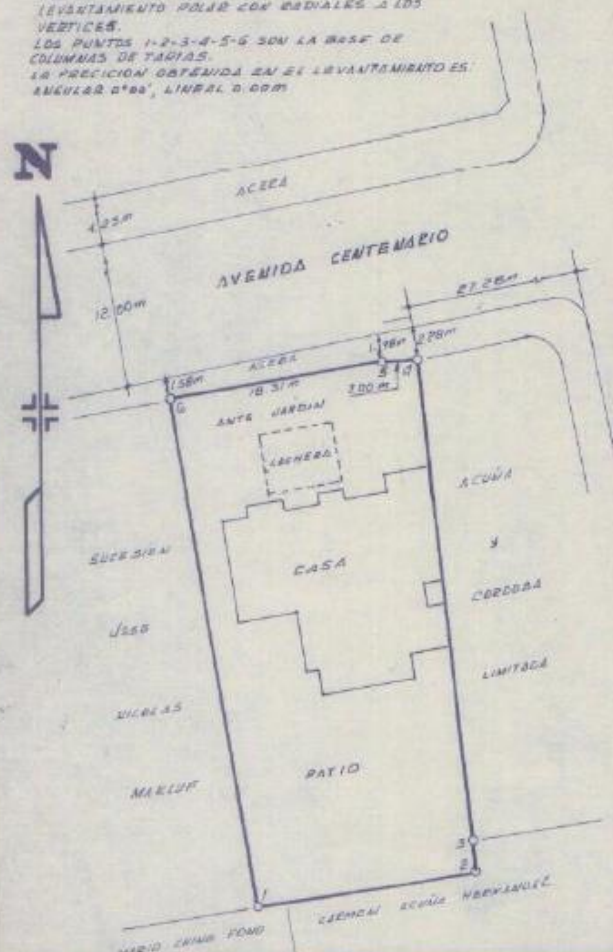

COLEGIO DE INGENIEROS TOPOGRAFOS  
18 AGO 1982  
ANOTADO - FISCAL

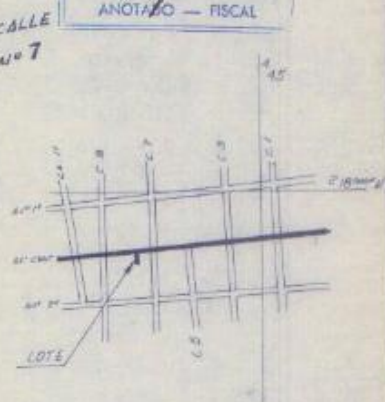

LOCALIZACION  
HORA PUNTARENSIS DE RTE  
ESC 110890

ESTE PLANO MODIFICA AL PLANO REGISTRADO N° P-918956-81

PROPIEDAD DE <b>PUNTA AMARILLA S.A.</b>	CEDULA JURIDICA N° 3-10M7790-01	SITUADO EN EL CANTON DISTRITO 1° PUNTARENAS CANTON 1° PUNTARENAS	FOLIO REAL 6003637A-000
AREA <b>875.90 m<sup>2</sup></b> Area según Registro: <b>873.62 m<sup>2</sup></b>		PROVINCIA 5 PUNTARENAS	FECHA AGOSTO 1982
PROTICOLO <b>2279</b>	FOLIO <b>72</b>	ARCHIVO No.	ESCALA <b>1:200</b>